RGF 1º QUADRIMESTRE

RREO 1º E 2º BIMESTRE 2024

OFÍCIO N° 0186/2024 SG

S. J. dos Quatro Marcos – MT, 27 de Maio de 2024.

Senhor Presidente:

Cumprimentando cordialmente Vossa Senhoria, venho pelo presente encaminhar slides e anexos referentes ao RGF do 1º. Quadrimestre de 2024, bem como cópia dos anexos do RREO do 1º e 2º. Bimestre de 2024.

Sendo o que tínhamos para o momento reiteramos protestos de elevada estima e apreço.

Atenciosamente,

JAMIS SILVA BOLANDIN:65100450100

Assinado de forma digital por JAMIS SILVA BOLANDIN:65100450100
Dados: 2024.05.27 17:41:40 -03'00'

JAMIS SILVA BOLANDIN
Prefeito Municipal

Ao Ilustríssimo Senhor
ÂNGELO ANTÔNIO PERES
Presidente da Câmara Municipal
São José dos Quatro Marcos – MT

Câmara Municipal de S. J. dos Quatro Marcos
PROTOCOLO Nº 531/2024
Data 27/05/24 Horas 16:55
Rose
Ass. Responsável

ESTADO DE MATO GROSSO
PREFEITURA MUNICIPAL
SÃO JOSÉ DOS QUATRO MARCOS

Prefeitura Municipal de
São José dos
Quatro Marcos

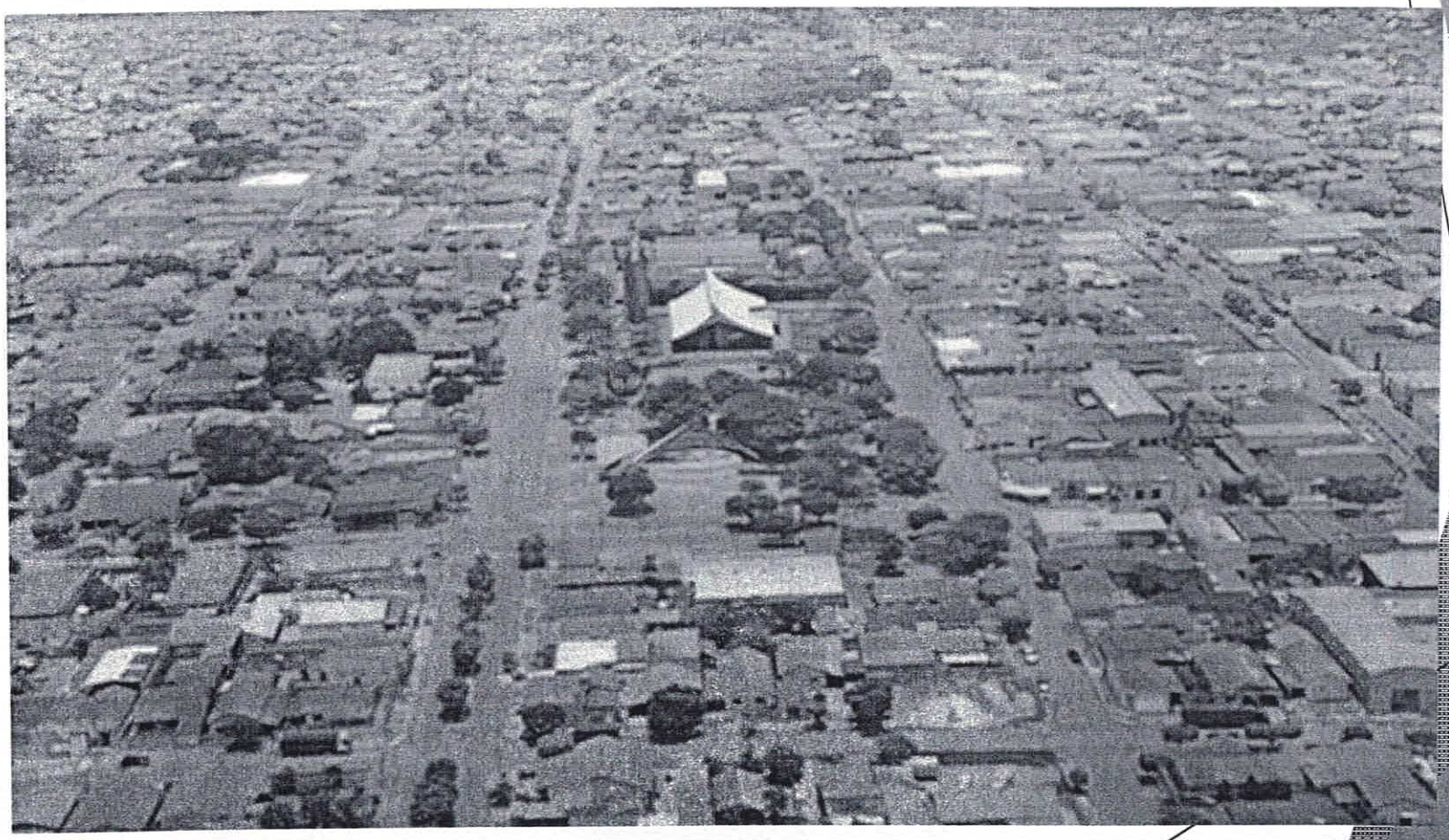

ESTADO DE MATO GROSSO
PREFEITURA MUNICIPAL
SÃO JOSÉ DOS QUATRO MARCOS

Prefeitura Municipal de
São José dos Quatro Marcos

SECRETARIA MUNICIPAL DE FAZENDA

AUDIÊNCIA PÚBLICA

Relatório de Gestão Fiscal - RGF

1º QUADRIMESTRE

JANEIRO A ABRIL DE 2024

ESTADO DE MATO GROSSO
PREFEITURA MUNICIPAL
SÃO JOSÉ DOS QUATRO MARCOS

Prefeitura Municipal de
São José dos Quatro Marcos

SECRETARIA MUNICIPAL DE FAZENDA

Avaliação das Metas Fiscais
1º Quadrimestre de 2024

Apresentamos o Relatório de Avaliação das Metas Fiscais referentes ao 1º **quadrimestre do ano de 2024**, que nos permite demonstrar e avaliar o cumprimento das metas fiscais do orçamento fiscal e da seguridade social deste quadrimestre.

Em cumprimento da legislação vigente, mais especificamente o § 4º, Art. 9º da LC № 101/2000 e observando o princípio da Administração Pública da Publicidade que vem atender o dever cívico de prestar contas a sociedade e positivado no Art. 5º, inciso XIV da CF/88.

Legislação Aplicável

√ Conforme dispõe § 4º do art. 9º da Lei de Responsabilidade Fiscal (**Lei Complementar Nº 101 de 4 de maio de 2000):**

Até o final dos meses de **maio, setembro e fevereiro**, o Poder Executivo demonstrará e avaliará o **cumprimento das metas fiscais de cada quadrimestre**, em audiência pública na comissão referida no § 1º do artigo 166 da Constituição Federal ou equivalente nas Casas Legislativas estaduais e municipais.

√ Lei Complementar Nº 141, de 2012 (Regulamenta o § 3º do art. 208 da Constituição Federal para dispor sobre os valores mínimos a serem aplicados anualmente pela União, Estados, Distrito Federal e Municípios em ações e serviços públicos de saúde...)

√ Lei Federal Nº 4.320, de 2064 (Estatui Normas Gerais de Direito Financeiro para **elaboração e controle dos orçamentos e balanços** da União, dos Estados, dos Municípios e do Distrito Federal.)

ESTADO DE MATO GROSSO
PREFEITURA MUNICIPAL
SÃO JOSÉ DOS QUATRO MARCOS

Prefeitura Municipal de
São José dos Quatro Marcos

SECRETARIA MUNICIPAL DE FAZENDA

1º Quadrimestre de 2024

Relatórios Obrigatórios

art. 55, inciso I – LRF

- ✓ Demonstrativo das Despesas com Pessoal
- ✓ Demonstrativo da Dívida Consolidada e Mobiliária
- ✓ Demonstrativo da concessão de garantias
- ✓ Demonstrativo das Operações de Créditos, inclusive por antecipação de receita.
- ✓ Disponibilidade de caixa em 30/04/2024
- ✓ Demonstrativo dos restos a pagar

ESTADO DE MATO GROSSO
PREFEITURA MUNICIPAL
SÃO JOSÉ DOS QUATRO MARCOS

Prefeitura Municipal de
São José dos Quatro Marcos

SECRETARIA MUNICIPAL DE FAZENDA

RECEITAS

ESTADO DE MATO GROSSO
PREFEITURA MUNICIPAL
SÃO JOSÉ DOS QUATRO MARCOS

Prefeitura Municipal de
São José dos Quatro Marcos

SECRETARIA MUNICIPAL DE FAZENDA

Demonstrações das Metas Fiscais

(Art. 9º § 4º LRF)

Receitas

METAS FISCAIS – ATÉ O 1º QUADRIMESTRE	VALORES (R$)
Receita Orçamentária Prevista Anual	R$ 88.200.000,00
Meta até o 1º Quadrimestre /2024	R$ 29.400.000,00
Arrecadação Líquida até o 1º Quadrimestre/2024	R$27.398.600,98
Déficit de Arrecadação	R$ 2.001.399,02

DEMONSTRATIVO DA ARRECADAÇÃO
Das Receitas de Impostos até abril de 2024

PRINCIPAIS RECEITAS PRÓPRIAS DO MUNICIPIO

DESCRIÇÃO	PREV. INICIAL	PREV. ATÉ ABRIL	ARRECADDO
Receitas Tributária do Município	3.299.500,00	R$ 1.099.833,33	R$ 2.199.666,67
IPTU/DIVIDA ATIVA	200.000,00	R$ 66.666,67	R$ 133.333,33
IRRF	1.750.000,00	R$ 583.333,33	R$ 1.166.666,67
ITBI/DIVIDA ATIVA	25.000,00	R$ 8.333,33	R$ 16.666,67
ISSQN/DIVIDA ATIVA	40.000,00	R$ 13.333,33	R$ 26.666,67
TAXAS	1.284.500,00	R$ 428.166,67	R$ 856.333,33
Receitas Federal	24.450.000,00	R$ 8.150.000,00	R$ 16.300.000,00
FPM	23.600.000,00	R$ 7.866.666,67	R$ 15.733.333,33
ITR	850.000,00	R$ 283.333,33	R$ 566.666,67
Receitas Estaduais	17.245.500,00	R$ 5.748.500,00	R$ 11.497.000,00
ICMS	14.500.000,00	R$ 4.833.333,33	R$ 9.666.666,67
IPVA	2.700.000,00	R$ 900.000,00	R$ 1.800.000,00
CIDE	45.500,00	R$ 15.166,67	R$ 30.333,33
(-) Dedução do Fundeb	8.330.000,00	2.971.670,83	5.358.329,17
TOTAL	R$ 36.665.000,00	R$ 12.026.662,50	R$ 24.638.337,50

ESTADO DE MATO GROSSO
PREFEITURA MUNICIPAL
SÃO JOSÉ DOS QUATRO MARCOS

Prefeitura Municipal de
São José dos Quatro Marcos

SECRETARIA MUNICIPAL DE FAZENDA

DESPESAS

Demonstrações das Metas Fiscais
(Art. 9º § 4º LRF)

DEMOSTRATIVO DAS RECEITAS E DESPESAS 1°. QUADRIMESTRE/2024

MESES	RECEITAS	DESPESAS			DIFERENÇA
		EMPENHADA	LIQUIDADA	PAGA	REC x EMP.
JANEIRO	6.077.454,77	17.027.644,73	4.482.842,09	3.459.375,36	-10.950.189,96
FEVEREIRO	8.659.261,98	7.124.123,56	5.386.516,04	5.726.326,99	1.535.138,42
MARÇO	5.936.955,28	7.962.395,78	5.760.758,97	5.205.409,73	-2.025.440,50
ABRIL	6.724.928,77	4.684.053,48	6.521.641,08	6.220.475,42	2.040.875,29
TOTAL	27.398.600,80	36.798.217,55	22.151.758,18	20.611.587,50	-9.399.616,75

Equilíbrio Orçamentário e Financeiro das Contas Públicas
(Art. 9º e 48º da LRF)

Descrição	VALOR R$
(+) Arrecadação até abril de 2024	R$ 27.398.600,80
(-) Despesas Empenhada até abril de 2024	R$ 36.798.217,55
(-) Transf. para Legislativo até abril de 2024	R$ 1.100.000,00
(=) Déficit/ Execução Orçamentária	**R$ 10.499.616,75**

Somente despesa do exercício

DESPESA PAGAR ATÉ ABRIL DE 2024

Empenhos a pagar até 30/04/2024	EXERCÍCIOS ANTERIORES	2024	TOTAL
Despesa a pagar processada	57.124,66	1.586.691,33	1.643.815,99
Despesa a pagar Não Processada	2.079.360,45	14.727.343,09	16.806.703,54
TOTAL	**2.136.508,95**	**16.314.034,42**	**18.450.543,37**

DISPONIBILIDADE FINANCEIRA - SALDOS BANCÁRIOS EM 30/04/2024

Descrição	Valores – R$
Recursos Livres - Próprios	15.772.473,35
Recursos Vinculados (Saúde, Educação, Assistência Social e Obras)	11.626.127,45
SALDO TOTAL	**27.398.600,80**

SAÚDE – FMS – Aplicação 15%
(EC 29 e art. 208, § 2º, III – CF)

TOTAL DAS RECEITAS BASE	R$ 17.447.256,09
Valor mínimo - 15% (Saúde)	R$ 2.617.088,40

	Descrição	Valor (R$)
	Total de despesa realizada na Saúde – função 10 com recursos próprios	**R$ 4.375.362,87**
	PERCENTUAL APLICADO ATÉ O MÊS DE ABRIL DE 2024	**25,08%**
	MINIMO PERMITIDO (ART 77 ADCT CF88)	**15%**

Fonte: RREO do 2º Bimestre de 2024

EDUCAÇÃO - Aplicação, Manutenção e Desenvolvimento do Ensino – 25%

TOTAL DAS RECEITAS BASE	R$ 17.447.256,00
Valor mínimo - 25% (Ensino)	R$ 4.361.814,00

Descrição	Valor (R$)
Despesas Liquidadas na Educação na Função 12 com recursos próprios	R$ 4.142.257,14
Percentual aplicado com recursos próprios	23,74%
Percentual mínimo a ser aplicado	25%

Fonte: RREO do 2º Bimestre de 2024

EDUCAÇÃO - FUNDEB / ATÉ ABRIL 2024

RECEITAS	Até abril/2024
RECEITA DO FUNDEB	4.700.222,71
Rendimento de Aplicação financeira	30.329,21
TOTAL	R$ 4.730.551,92

DESPESAS COM FUNDEB	LIQUIDADO
Manutenção com Fundeb 70%.	3.753.500,06
Manutenção com Fundeb 30%.	813.912,31
TOTAL GERAL	R$ 4.567.936,91

Despesas somente com a fonte do Exercício (Fundeb)

DEMONSTRATIVO DO PERCENTUAL APLICADO DO FUNDEB	PERCENTUAL
PERCENTUAL DA DESPESA LIQUIDADA COM FUNDEB. 70%.	79,34%
PERCENTUAL DA DESPESA LIQUIDADA COM FUNDEB. 30%.	17,20%

DESPESA COM PESSOAL DO PODER EXECUTIVO

Despesas com pessoal dos últimos 12 meses

Receita Corrente Líquida	**69.202.831,01**
Percentual Máximo com Desp. Com Pessoal – 54% (incisos I, II e III, art. 20 da LRF)	37.369.528,75
Limite de Alerta - 90% dos 54% (parágrafo único, art. 22 da LRF) = 48,60%	33.632.575,88
Limite Prudencial - 95% dos 54% (inciso II do 1º art. 59 da LRF) = 51,30%	35.501.052,31
Despesas com Pessoal últimos 12 meses até abril de 2024	
Total de Gastos com Pessoal	**31.610.593,39**
% Gasto com pessoal	**45,68%**

Fonte: RGF do 1º Quadrimestre de 2024

Obs. As despesas pessoal com a terceirização dos serviços em saúde (pronto atendimento) dos últimos 12 meses totalizou o valor de R$ 2.218.389,30 e as despesas com consorcio relativo aos contratos 007/2024, 40/21 e 74/23 serviços médicos dos últimos 12 meses totalizou o valor de 1.605.947,41, assim sendo as despesas com pessoal totalizou um gasto total de 35.434.930,10, que equivale a um percentual de 51,20% sobre a RCL

DESPESA COM PESSOAL DO PODER LEGISLATIVO

Despesas com pessoal dos últimos 12 meses

Receita Corrente Líquida	**69.202.831,01**
Percentual Máximo com Desp. Com Pessoal – 6% (incisos I, II e III, art. 20 da LRF)	R$ 4.152.169,86
Despesas com Pessoal últimos 12 meses, até abril de 2024	
Total de Gastos com Pessoal	**2.189.757,43**
% Gasto com pessoal	**3,16%**

Fonte: RGF do 1º Quadrimestre de 2024

DÍVIDA FUNDADA INTERNA

(Arts. 29 a 33 LRF)

DIVIDA FUNDADA – DIVIDA A LONGO PRAZO

SALDO ATÉ DIA 30/04/2024

DESCRIÇÃO	SALDO ANTERIOR	PAGO (R$)	INSCRIÇÃO	SALDO ATUAL
DIVIDA COM INSS	1.217.935,39	117.205,14	0,00	1.100.730,25
DIVIDA COM RPPS	1.235.663,11	81.387,45	0,00	1.154.275,66
TOTAL	2.453.598,50	198.592,59	0,00	2.255.005,91

A PREFEITURA MUNICIPAL DE SÃO JOSÉ DOS QUATRO MARCOS - MT

AGRADECE A TODOS PELA ATENÇÃO!

PARA INFORMAÇÕES ADICIONAIS

Av. Dr. Guilherme P. Cardoso № 539 – Centro –

São José dos Quatro Marcos - Mato Grosso

Fone: (65) 3251-1955 /2110

e-mail: **ouvidoria@saojosedosquatromarcos.mt.gov.br**

CORPO TÉCNICO

Juciel Sandro de Barros

Contador

Wanderson Alves Libralão

Assessoria Contábil

Jeovane Alves de Souza

Secretário Municipal de Fazenda

CONSULTORIA

FASSIL
Assessoria e Consultoria

RGF

PREFEITURA MUNICIPAL DE SAO JOSE DOS QUATRO MARCOS

RELATÓRIO DE GESTÃO FISCAL

DEMONSTRATIVO DA DESPESA COM PESSOAL

ORÇAMENTOS FISCAIS E DA SEGURIDADE SOCIAL

MAI/2023 A ABR/2024

RS 1

RGF – ANEXO 1 (LRF, art. 55, inciso I, alínea "a")

DESPESA COM PESSOAL	DESPESAS EXECUTADAS (últimos 12 meses) LIQUIDADAS												TOTAL (últimos 12 meses)	INSCRITAS EM RESTOS A PAGAR NÃO PROCESSADOS
	MAI/2023	JUN/2023	JUL/2023	AGO/2023	SET/2023	OUT/2023	NOV/2023	DEZ/2023	JAN/2024	FEV/2024	MAR/2024	ABR/2024	(a)	(b)
DESPESA BRUTA COM PESSOAL(I)	2.863.739,41	3.031.071,57	2.950.864,06	3.010.890,42	3.310.792,12	3.286.157,90	3.386.357,71	3.732.989,75	3.762.712,17	3.269.261,95	4.204.310,11	4.056.652,56	40.865.799,73	11.422,38
Pessoal Ativo	2.863.739,41	3.031.071,57	2.950.864,06	3.010.890,42	2.949.489,62	2.912.720,43	3.007.313,78	3.342.274,35	3.281.907,42	2.773.452,36	3.658.891,03	3.528.493,10	37.311.107,55	11.422,38
Vencimentos, Vantagens e Outras Despesas Variáveis	2.312.868,92	2.456.222,07	2.382.853,65	2.448.963,21	2.375.559,19	2.363.646,76	2.450.202,23	2.687.380,88	2.632.109,41	2.173.474,56	3.004.416,40	2.832.170,73	30.119.868,01	11.422,38
Obrigações Patronais	550.870,49	574.849,50	568.010,41	561.927,21	573.930,43	549.073,67	557.111,55	654.893,47	649.798,01	599.977,80	654.474,63	696.322,37	7.191.239,54	0,00
Pessoal Inativo e Pensionistas	0,00	0,00	0,00	0,00	361.302,50	373.437,47	379.043,93	390.715,40	480.804,75	495.809,59	545.419,08	528.159,46	3.554.692,18	0,00
Aposentadorias, Reserva e Reformas	0,00	0,00	0,00	0,00	361.302,50	373.437,47	379.043,93	375.753,57	406.595,35	427.543,63	462.750,42	449.364,95	3.235.791,82	0,00
Pensões	0,00	0,00	0,00	0,00	0,00	0,00	0,00	14.961,83	74.209,40	68.265,96	82.668,66	78.794,51	318.900,36	0,00
Outras despesas de pessoal decorrentes de contratos de terceirização ou de contratação de forma indireta (§1º do art. 18 da LRF)	0,00	0,00	0,00	0,00	0,00	0,00	0,00	0,00	0,00	0,00	0,00	0,00	0,00	0,00
Despesa com Pessoal não Executada Orçamentariamente	0,00	0,00	0,00	0,00	0,00	0,00	0,00	0,00	0,00	0,00	0,00	0,00	0,00	0,00
DESPESAS NÃO COMPUTADAS (II) (§1º do art. 19 da LRF)	147.386,96	179.642,14	267.501,63	493.184,22	862.153,66	791.438,37	823.746,77	931.994,62	843.979,39	1.011.965,35	915.229,21	1.135.006,35	8.403.228,67	0,00
Indenizações por Demissão e Incentivos à Demissão Voluntária	147.386,96	179.642,14	267.501,63	493.184,22	500.851,16	418.000,90	444.702,84	541.279,22	263.174,64	298.535,15	362.169,85	360.594,44	4.277.023,15	0,00
Decorrentes de Decisão Judicial de Período Anterior ao da Apuração	0,00	0,00	0,00	0,00	0,00	0,00	0,00	0,00	0,00	0,00	0,00	0,00	0,00	0,00
Despesas de Exercícios Anteriores de Período Anterior ao da Apuração	0,00	0,00	0,00	0,00	0,00	0,00	0,00	0,00	0,00	0,00	0,00	0,00	0,00	0,00
Inativos e Pensionistas com Recursos Vinculados	0,00	0,00	0,00	0,00	361.302,50	373.437,47	379.043,93	390.715,40	480.804,75	495.809,59	545.419,08	528.159,46	3.554.692,18	0,00
Agentes Comunitários de Saúde e de Combate às Endemias com Recursos Vinculados (CF, art. 198, §11)	0,00	0,00	0,00	0,00	0,00	0,00	0,00	0,00	100.000,00	217.620,61	0,00	240.378,38	557.998,99	0,00
Parcela dedutível referente ao piso salarial do Enfermeiro, Técnico de Enfermagem, Auxiliar de Enfermagem e Parteira (ADCT, art. 38, §2º)	0,00	0,00	0,00	0,00	0,00	0,00	0,00	0,00	0,00	0,00	7.640,28	5.874,07	13.514,35	0,00
Outras Deduções Constitucionais ou Legais	0,00	0,00	0,00	0,00	0,00	0,00	0,00	0,00	0,00	0,00	0,00	0,00	0,00	0,00
DESPESA LÍQUIDA COM PESSOAL (III) = (I-II)	2.716.352,45	2.851.429,43	2.683.362,43	2.517.706,20	2.448.638,46	2.494.719,53	2.562.610,94	2.800.995,13	2.918.732,78	2.257.296,60	3.289.080,90	2.921.646,21	32.462.571,06	11.422,38

APURAÇÃO DO CUMPRIMENTO DO LIMITE LEGAL	VALOR	% SOBRE RCL
RECEITA CORRENTE LÍQUIDA - RCL (IV)	78.009.082,49	
(-) Transferências obrigatórias da União relativas às emendas individuais (art. 166-A, § 1º, da CF)	600.044,00	
(-) Transferências obrigatórias da União relativas às emendas de bancada (art. 166, § 16, da CF)	0,00	
(-) Transferências da União relativas à remuneração dos agentes comunitários de saúde e de combate às endemias (CF, art. 198, §11)	1.617.277,74	
(-) Outras Deduções Constitucionais ou Legais	0,00	0,00
RECEITA CORRENTE LÍQUIDA AJUSTADA PARA CÁLCULO DOS LIMITES DA DESPESA COM PESSOAL (V)	75.791.760,75	
DESPESA TOTAL COM PESSOAL - DTP (VI) = (III a + III b)	32.473.993,44	42,85
LIMITE MÁXIMO (VII) (incisos I, II e III, art. 20 da LRF)	40.927.550,80	54,00
LIMITE PRUDENCIAL (VIII) = (0,95 x IX) (parágrafo único do art. 22 da LRF)	38.881.173,26	51,30
LIMITE DE ALERTA (IX) = (0,90 x IX) (inciso II do §1º do art. 59 da LRF)	36.834.795,72	48,60

PREFEITURA MUNICIPAL DE SAO JOSE DOS QUATRO MARCOS

RELATÓRIO DE GESTÃO FISCAL

DEMONSTRATIVO DA DESPESA COM PESSOAL

ORÇAMENTOS FISCAIS E DA SEGURIDADE SOCIAL

MAI/2023 A ABR/2024

RGF – ANEXO 1 (LRF, art. 55, inciso I, alínea "a")

R$ 1

TRAJETÓRIA DE RETORNO AO LIMITE DA DESPESA TOTAL COM PESSOAL (art. 15 da LC 178/2021)	
PARÂMETROS PARA REDUÇÃO DO EXCEDENTE DE DTP (art. 15 da LC 178/2021)	Percentual
Limite Máximo (VII) (%) (LRF, art. 20)	0,00
DTP em 2021 (X) (%)	0,00
Excedente em 2021 (XI) = (X - VII) (%)	0,00
Redutor anual (XII) = (0,10 x XI) (%)	0,00

TRAJETÓRIA DE RETORNO AO LIMITE DA DESPESA TOTAL COM PESSOAL (art. 15 da LC 178/2	Apuração da Trajetória de Retorno ao Limite da DTP (art. 15 da LC 178/2021)											
	2021	2022	2023	2024	2025	2026	2027	2028	2029	2030	2031	2032
RECEITA CORRENTE LÍQUIDA AJUSTADA PARA CÁLCULO DOS LIMITES DA DESPESA COM PESSOAL (V)	0,00	0,00	0,00	0,00	0,00	0,00	0,00	0,00	0,00	0,00	0,00	0,00
DESPESA TOTAL COM PESSOAL - DTP (VI)	0,00	0,00	0,00	0,00	0,00	0,00	0,00	0,00	0,00	0,00	0,00	0,00
% DTP (VI/V)	0,00	0,00	0,00	0,00	0,00	0,00	0,00	0,00	0,00	0,00	0,00	0,00
LIMITE CONFORME ART. 15 DA LC 178/2021 (%)	0,00	0,00	0,00	0,00	0,00	0,00	0,00	0,00	0,00	0,00	0,00	0,00

Nota:

1 - Durante o exercício, somente as despesas liquidadas são consideradas executadas. No encerramento do exercício, as despesas não liquidadas inscritas em restos a pagar não-processados são também consideradas executadas.

Dessa forma, para maior transparência, as despesas executadas estão segregadas em:

a) Despesas liquidadas, consideradas aquelas em que houve a entrega do material ou serviço, nos termos do art. 63 da Lei 4.320/64;

b) Despesas empenhadas mas não liquidadas, inscritas em Restos a Pagar não-processados, consideradas liquidadas no encerramento do exercício, por força inciso II do art.35 da Lei 4.320/64

2 - A Câmara Municipal não gastará mais de setenta por cento de sua receita com folha de pagamento, incluído o gasto com o subsídio de seus Vereadores, nos termos do Art. 29-A da Constituição Federal

JAMIS SILVA BOLANDIN
Prefeito Municipal

Juciel Sandro de Barros
Contador Municipal
Portaria nº 114/2024

Jeovane Alves de Souza
Secretário de Fazenda
Portaria nº 374/2022

PREFEITURA MUNICIPAL DE SAO JOSE DOS QUATRO MARCOS

RELATÓRIO DE GESTÃO FISCAL

DEMONSTRATIVO DA DÍVIDA CONSOLIDADA

ORÇAMENTOS FISCAIS E DA SEGURIDADE SOCIAL

JANEIRO/2024 A ABRIL/2024

RGF – ANEXO 2 (LRF, art. 55, inciso I, alínea "b") R$ 1

DÍVIDA CONSOLIDADA	SALDO DO EXERCÍCIO ANTERIOR	SALDO DO EXERCÍCIO DE 2024		
		1º Quadrimestre	2º Quadrimestre	3º Quadrimestre
DÍVIDA CONSOLIDADA - DC (I)	2.454.262,99	2.524.227,55	0,00	0,00
Dívida Mobiliária	0,00	0,00	0,00	0,00
Dívida Contratual	2.454.262,99	2.524.227,55	0,00	0,00
Empréstimos	0,00	0,00	0,00	0,00
Internos	0,00	0,00	0,00	0,00
Externos	0,00	0,00	0,00	0,00
Reestruturação da Dívida de Estados e Municípios	0,00	0,00	0,00	0,00
Financiamentos	0,00	0,00	0,00	0,00
Internos	0,00	0,00	0,00	0,00
Externos	0,00	0,00	0,00	0,00
Parcelamento e Renegociação de dívidas	2.454.262,99	2.524.227,55	0,00	0,00
De Tributos	0,00	0,00	0,00	0,00
De Contribuições Previdenciárias	2.454.262,99	2.524.227,55	0,00	0,00
De Demais Contribuições Sociais	0,00	0,00	0,00	0,00
Do FGTS	0,00	0,00	0,00	0,00
Com Instituição Não financeira	0,00	0,00	0,00	0,00
Demais Dívidas Contratuais	0,00	0,00	0,00	0,00
Precatórios Posteriores a 05/05/2000 (inclusive) - Vencidos e não pagos	0,00	0,00	0,00	0,00
Outras Dívidas	0,00	0,00	0,00	0,00
DEDUÇÕES (II)	11.346.154,14	14.249.008,68	0,00	0,00
Disponibilidade de Caixa	11.346.154,14	14.249.008,68	0,00	0,00
Disponibilidade de Caixa Bruta	12.236.600,69	14.629.961,61	0,00	0,00
(-) Restos a Pagar Processados	841.062,97	57.148,50	0,00	0,00
(-) Depósitos Restituíves e Valores Vinculados	49.383,58	323.804,43	0,00	0,00
Demais Haveres Financeiros	0,00	0,00	0,00	0,00
DÍVIDA CONSOLIDADA LÍQUIDA[2] (DCL) (III) = (I - II)	-8.891.891,15	-11.724.781,13	0,00	0,00
RECEITA CORRENTE LÍQUIDA - RCL	75.009.763,72	78.009.082,49	0,00	0,00
(-) Transferências obrigatórias da União relativas às emendas individuais (art. 166-A, § 1º, da CF)	1.625.044,00	600.044,00	0,00	0,00
RECEITA CORRENTE LÍQUIDA AJUSTADA PARA CÁLCULO DOS LIMITES DE ENDIVIDAMENTO (VI) = (IV - V)	73.384.719,72	77.409.038,49	0,00	0,00
% da DC sobre a RCL (I/VI)	3,34	3,26	0,00	0,00
% da DCL sobre a RCL (III/VI)	-12,12	-15,15	0,00	0,00
LIMITE DEFINIDO POR RESOLUÇÃO DO SENADO FEDERAL - <120%>	88.061.663,66	92.890.846,19	0,00	0,00
LIMITE DE ALERTA (inciso III do § 1º do art. 59 da LRF) - <108%>	79.255.497,30	83.601.761,57	0,00	0,00

OUTROS VALORES NÃO INTEGRANTES DA DC	SALDO DO EXERCÍCIO ANTERIOR	SALDO DO EXERCÍCIO DE 2024		
		1º Quadrimestre	2º Quadrimestre	3º Quadrimestre
PRECATÓRIOS ANTERIORES A 05/05/2000	0,00	0,00	0,00	0,00
PRECATÓRIOS POSTERIORES A 05/05/2000 (Não incluídos na DCL)	0,00	0,00	0,00	0,00
PASSIVO ATUARIAL	129.488.589,13	129.488.589,13	0,00	0,00
RP NÃO-PROCESSADOS	3.922.397,75	2.121.953,07	0,00	0,00
ANTECIPAÇÕES DE RECEITA ORÇAMENTÁRIA – ARO	0,00	0,00	0,00	0,0
DÍVIDA CONTRATUAL DE PPP	0,00	0,00	0,00	0,0
APROPRIAÇÃO DE DEPÓSITOS JUDICIAIS - LC 151/2015	0,00	0,00	0,00	0,00

JAMIS SILVA BOLANDIN
Prefeito Municipal

Juciel Sandro de Barros
Contador Municipal
Portaria nº 114/2024

Jeovane Alves de Souza
Secretário de Fazenda
Portaria nº 374/2022

PREFEITURA MUNICIPAL DE SAO JOSE DOS QUATRO MARCOS

RELATÓRIO DE GESTÃO FISCAL

DEMONSTRATIVO DAS GARANTIAS E CONTRAGARANTIAS DE VALORES

ORÇAMENTOS FISCAIS E DA SEGURIDADE SOCIAL

JANEIRO/2024 A ABRIL/2024

RGF – ANEXO 3 (LRF, art. 55, inciso I, alínea "c" e art. 40, § 1º)

R$ 1

GARANTIAS CONCEDIDAS	SALDO DO EXERCÍCIO ANTERIOR	SALDO DO EXERCÍCIO DE 2024		
		1º Quadrimestre	2º Quadrimestre	3º Quadrimestre
AOS ESTADOS (I)	0,00	0,00	0,00	0,00
Em Operações de Crédito Externas	0,00	0,00	0,00	0,00
Em Operações de Crédito Internas	0,00	0,00	0,00	0,00
AOS MUNICÍPIOS (II)	0,00	0,00	0,00	0,00
Em Operações de Crédito Externas	0,00	0,00	0,00	0,00
Em Operações de Crédito Internas	0,00	0,00	0,00	0,00
ÀS ENTIDADES CONTROLADAS (III)	0,00	0,00	0,00	0,00
Em Operações de Crédito Externas	0,00	0,00	0,00	0,00
Em Operações de Crédito Internas	0,00	0,00	0,00	0,00
POR MEIO DE FUNDOS E PROGRAMAS (IV)	0,00	0,00	0,00	0,00
TOTAL GARANTIAS CONCEDIDAS (V) = (I + II + III + IV)	0,00	0,00	0,00	0,00
RECEITA CORRENTE LÍQUIDA - RCL (VI)	75.009.763,72	78.009.082,49	0,00	0,00
(-) Transferências obrigatórias da União relativas às emendas individuais (art. 166-A, § 1º, da CF) (VII)	1.625.044,00	600.044,00	0,00	0,00
RECEITA CORRENTE LÍQUIDA AJUSTADA PARA CÁLCULO DOS LIMITES DE ENDIVIDAMENTO (VIII) = (VI - VII)	73.384.719,72	77.409.038,49	0,00	0,00
% do TOTAL DAS GARANTIAS sobre a RCL AJUSTADA (V/VIII)	0,00	0,00	0,00	0,00
LIMITE DEFINIDO POR RESOLUÇÃO DO SENADO FEDERAL - <22%>	16.144.638,34	17.029.988,47	0,00	0,00
LIMITE DE ALERTA (inciso III do §1º do art. 59 da LRF) - <19,8%>	14.530.174,50	15.326.989,62	0,00	0,00

CONTRAGARANTIAS RECEBIDAS	SALDO DO EXERCÍCIO ANTERIOR	SALDO DO EXERCÍCIO DE 2024		
		1º Quadrimestre	2º Quadrimestre	3º Quadrimestre
DOS ESTADOS (IX)	0,00	0,00	0,00	0,00
Em Garantia às operações de Crédito Externas	0,00	0,00	0,00	0,00
Em Garantia às operações de Crédito Internas	0,00	0,00	0,00	0,00
DOS MUNICÍPIOS (X)	0,00	0,00	0,00	0,00
Em Garantia às operações de Crédito Externas	0,00	0,00	0,00	0,00
Em Garantia às operações de Crédito Internas	0,00	0,00	0,00	0,00
DAS ENTIDADES CONTROLADAS (XI)	0,00	0,00	0,00	0,00
Em Garantia às operações de Crédito Externas	0,00	0,00	0,00	0,00
Em Garantia às operações de Crédito Internas	0,00	0,00	0,00	0,00
EM GARANTIAS POR MEIO DE FUNDOS E PROGRAMAS (XII)	0,00	0,00	0,00	0,00
TOTAL CONTRAGARANTIAS RECEBIDAS (XIII) = (IX + X + XI + XII)	0,00	0,00	0,00	0,00

JAMIS SILVA BOLANDIN
Prefeito Municipal

Juciel Sandro de Barros
Contador Municipal
Portaria nº 114/2024

Jeovane Alves de Souza
Secretário de Fazenda
Portaria nº 374/2022

FONTE: SCPI - Contabilidade [9.25.29.1160], PREFEITURA MUNICIPAL DE SAO JOSE DOS QUATRO MARCOS

PREFEITURA MUNICIPAL DE SAO JOSE DOS QUATRO MARCOS

RELATÓRIO DE GESTÃO FISCAL

DEMONSTRATIVO DAS OPERAÇÕES DE CRÉDITO

ORÇAMENTOS FISCAIS E DA SEGURIDADE SOCIAL

JANEIRO/2024 A ABRIL/2024

RGF – ANEXO 4 (LRF, art. 55, inciso I, alínea "d" e inciso III alínea "c")

R$ 1

OPERAÇÕES DE CRÉDITO	VALOR REALIZADO	
	No Quadrimestre de Referência	Até o Quadrimestre de Referência (a)
Mobiliária	0,00	0,00
Interna	0,00	0,00
Externa	0,00	0,00
Contratual	0,00	0,00
Interna	0,00	0,00
Empréstimos	0,00	0,00
Aquisição Financiada de Bens e Arrendamento Mercantil Financeiro	0,00	0,00
Antecipação de Receita pela Venda a Termo de Bens e Serviços	0,00	0,00
Assunção, Reconhecimento e Confissão de Dívidas (LRF, art. 29, § 1º)	0,00	0,00
Operações de crédito não sujeitas ao limite para fins de contratação I (I)	0,00	0,00
Externa	0,00	0,00
Empréstimos	0,00	0,00
Aquisição Financiada de Bens e Arrendamento Mercantil Financeiro	0,00	0,00
Antecipações de Receitas pela Venda a Termo de Bens e Serviços	0,00	0,00
Assunção, Reconhecimento e Confissão de Dívidas (LRF, art. 29, § 1º)	0,00	0,00
Operações de crédito não sujeitas ao limite para fins de contratação I (II)	0,00	0,00
TOTAL (III)	0,00	0,00

APURAÇÃO DO CUMPRIMENTO DOS LIMITES	VALOR	% SOBRE A RCL
RECEITA CORRENTE LÍQUIDA – RCL (IV)	78.009.082,49	0,00
(-) Transferências obrigatórias da União relativas às emendas individuais (§ 1º, art. 166-A da CF) (V)	600.044,00	0,00
RECEITA CORRENTE LÍQUIDA AJUSTADA PARA CÁLCULO DOS LIMITES DE ENDIVIDAMENTO (VI) = (IV - V)	77.409.038,49	0,00
OPERAÇÕES VEDADAS (VII)	0,00	0,00
TOTAL CONSIDERADO PARA FINS DA APURAÇÃO DO CUMPRIMENTO DO LIMITE (VIII) = (IIIa + VII - Ia - IIa)	0,00	0,00
LIMITE GERAL DEFINIDO POR RESOLUÇÃO DO SENADO FEDERAL PARA AS OPERAÇÕES DE CRÉDITO INTERNAS E EXTERNAS	12.385.446,16	16,00
LIMITE DE ALERTA (inciso III do §1º do art. 59 da LRF) - <14.4%>	11.146.901,54	14,40
OPERAÇÕES DE CRÉDITO POR ANTECIPAÇÃO DA RECEITA ORÇAMENTÁRIA	0,00	0,00
LIMITE DEFINIDO POR RESOLUÇÃO DO SENADO FEDERAL PARA AS OPERAÇÕES DE CRÉDITO POR ANTECIPAÇÃO DA RECEITA ORÇAMENTÁRIA	5.418.632,69	7,00

OUTRAS OPERAÇÕES QUE INTEGRAM A DÍVIDA CONSOLIDADA	VALOR REALIZADO	
	No Quadrimestre de Referência	Até o Quadrimestre de Referência (a)
Parcelamentos de Dívidas	0,00	0,00
Tributos	0,00	0,00
Contribuições Previdenciárias	0,00	0,00
FGTS	0,00	0,00
Demais Contribuições Sociais	0,00	0,00
Operações de reestruturação e recomposição do principal de dívidas	0,00	0,00

JAMIS SILVA BOLANDIN
Prefeito Municipal

Juciel Sandro de Barros
Contador Municipal
Portaria nº 114/2024

Jeovane Alves de Souza
Secretário de Fazenda
Portaria nº 374/2022

FONTE: SCPI - Contabilidade [9.25.29.1160], PREFEITURA MUNICIPAL DE SAO JOSE DOS QUATRO MARCOS

PREFEITU.) MUNICIPAL DE SAO JOSE DOS ( )ATRO MARCOS

RELATÓRIO DE GESTÃO FISCAL

DEMONSTRATIVO DA DISPONIBILIDADE DE CAIXA E DOS RESTOS A PAGAR

ORÇAMENTOS FISCAIS E DA SEGURIDADE SOCIAL

JANEIRO/2024 A ABRIL/2024

RS 1

RGF – ANEXO 5 (LRF, art. 55, Inciso III, alínea "a")

DESTINAÇÃO DE RECURSOS	DISPONIBILIDADE DE CAIXA BRUTA	OBRIGAÇÕES FINANCEIRAS				INSUFICIÊNCIA FINANCEIRA VERIFICADA NO CONSÓRCIO PÚBLICO	DISPONIBILIDADE DE CAIXA LÍQUIDA (Antes da Inscrição em Restos a Pagar Não Processados)	RESTOS A PAGAR EMPENHADOS E NÃO LIQUIDADOS DO EXERCÍCIO	EMPENHOS NÃO LIQUIDADOS CANCELADOS (Não Inscritos por Insuficiência Financeira)	DISPONIBILIDADE DE CAIXA LÍQUIDA (Após a Inscrição em Restos a Pagar Não Processados)
		Restos a Pagar Liquidados e Não Pagos		Restos a Pagar Empenhados e Não Liquidados de Exercícios Anteriores	Demais Obrigações Financeiras					
		De Exercícios Anteriores	Do Exercício							
	(a)	(b)	(c)	(d)	(e)	(f)	(g)=(a-(b+c+d+e)-f)	(h)		(i) = (g - h)
TOTAL DOS RECURSOS NÃO VINCULADOS (I)	2.248.338,63	1.132.857,20	1.028.208,57	52.998,89	0,00	0,00	34.273,97	9.611.192,79	0,00	-9.576.918,82
Recursos Não Vinculados de Impostos	2.244.710,32	1.132.857,20	1.028.208,57	52.998,89	0,00	0,00	30.645,66	9.611.192,79	0,00	-9.580.547,13
Outros Recursos não Vinculados	3.628,31	0,00	0,00	0,00	0,00	0,00	3.628,31	0,00	0,00	3.628,31
TOTAL DOS RECURSOS VINCULADOS (EXCETO AO RPPS) (II)	12.037.534,32	103.668,29	558.482,76	2.026.361,56	557.526,18	0,00	8.791.495,53	5.116.150,30	0,00	3.675.345,23
Recursos Vinculados à Educação	1.123.661,29	3.551,11	316.912,32	0,00	0,00	0,00	803.197,86	753.989,43	0,00	49.208,43
Transferências do FUNDEB	576.786,82	0,00	288.617,77	0,00	0,00	0,00	288.169,05	130.177,75	0,00	157.991,30
Outros Recursos Vinculados à Educação	546.874,47	3.551,11	28.294,55	0,00	0,00	0,00	515.028,81	623.811,68	0,00	-108.782,87
Recursos Vinculados à Saúde	3.299.370,71	58,39	132.217,85	0,00	0,00	0,00	3.167.094,47	1.644.633,88	0,00	1.522.469,59
Transferências Fundo a Fundo de Recursos do SUS	3.268.211,73	58,39	132.217,85	0,00	0,00	0,00	3.135.935,49	1.644.633,88	0,00	1.491.301,61
Outros Recursos Vinculados à Saúde	31.158,98	0,00	0,00	0,00	0,00	0,00	31.158,98	0,00	0,00	31.158,98
Recursos Vinculados à Assistência Social	381.432,60	0,00	19.042,66	0,00	0,00	0,00	362.389,94	52.496,12	0,00	309.893,82
Recursos Vinculados à Previdência Social (EXCETO RPPS)	0,00	0,00	0,00	0,00	0,00	0,00	0,00	0,00	0,00	0,00
Demais Vinculações Decorrentes de Transferências	4.793.626,78	100.058,79	24.358,08	2.026.361,56	0,00	0,00	2.642.848,35	1.027.509,22	0,00	1.615.339,13
Transferências de Convênios e Instrumentos Congêneres (exceto Edu	4.462.207,92	64.447,32	0,00	2.026.361,48	0,00	0,00	2.371.399,12	701.364,74	0,00	1.670.034,38
Outras Vinculações Decorrentes de Transferências	331.418,86	35.611,47	24.358,08	0,08	0,00	0,00	271.449,23	326.144,48	0,00	-54.695,25
Demais Vinculações Legais	1.882.723,28	0,00	65.951,85	0,00	0,00	0,00	1.816.771,43	1.637.521,65	0,00	179.249,78
Recursos de Operações de Crédito (exceto vinculados à Educação e à	0,00	0,00	0,00	0,00	0,00	0,00	0,00	0,00	0,00	0,00
Recursos de Alienação de Bens/Ativos	0,00	0,00	0,00	0,00	0,00	0,00	0,00	0,00	0,00	0,00
Recursos Vinculados a Fundos (exceto Educação, Saúde, Assistência	369.402,51	0,00	65.951,85	0,00	0,00	0,00	303.450,66	727.906,32	0,00	-424.455,66
Outras Vinculações Legais	1.513.320,77	0,00	0,00	0,00	0,00	0,00	1.513.320,77	909.615,33	0,00	603.705,44
Recursos Extraorçamentários	556.719,66	0,00	0,00	0,00	557.526,18	0,00	-806,52	0,00	0,00	-806,52
Outras Vinculações	0,00	0,00	0,00	0,00	0,00	0,00	0,00	0,00	0,00	0,00
TOTAL DOS RECURSOS VINCULADOS AO RPPS (III)	712.278,91	0,00	0,00	40.461,86	0,00	0,00	671.817,05	124.272,64	0,00	547.544,41
Recursos Vinculados ao RPPS - Fundo em Capitalização (Plano Previd	598.934,14	0,00	0,00	0,00	0,00	0,00	598.934,14	9.753,82	0,00	589.180,32
Recursos Vinculados ao RPPS - Fundo em Repartição (Plano Financeir	0,00	0,00	0,00	0,00	0,00	0,00	0,00	0,00	0,00	0,00
Recursos Vinculados ao RPPS - Taxa de Administração	113.344,77	0,00	0,00	40.461,86	0,00	0,00	72.882,91	114.518,82	0,00	-41.635,91
TOTAL (IV) = (I + II + III)	14.998.151,86	1.236.525,49	1.586.691,33	2.119.822,31	557.526,18	0,00	9.497.586,55	14.851.615,73	0,00	-5.354.029,18

Juciel Sandro de Barros
Contador Municipal
Portaria nº 114/2024

JAMIS SILVA BOLANDIN
Prefeito Municipal

Jeovane Alves de Souza
Secretário de Fazenda
Portaria nº 374/2022

FONTE: SCPI - Contabilidade [9.25.29.1160], PREFEITURA MUNICIPAL DE SAO JOSE DOS QUATRO MARCOS

PREFEITURA MUNICIPAL DE SAO JOSE DOS QUATRO MARCOS

RELATÓRIO DE GESTÃO FISCAL

DEMONSTRATIVO SIMPLIFICADO DO RELATÓRIO DE GESTÃO FISCAL

ORÇAMENTOS FISCAIS E DA SEGURIDADE SOCIAL

JANEIRO/2024 A ABRIL/2024

LRF, art. 48 – Anexo 6

R$ 1

RECEITA CORRENTE LIQUIDA	VALOR
Receita Corrente líquida	78.009.082,49
Receita Corrente Líquida Ajustada para Cálculo dos Limites de Endividamento	77.409.038,49
Receita Corrente Líquida Ajustada para Cálculo dos Limites da Despesa com Pessoal	75.791.760,75

DESPESA COM PESSOAL	VALOR	% SOBRE A RCL
Despesa Total com Pessoal - DTP	32.473.993,44	42,85
Limite Máximo (incisos I, II e III, art. 20 da LRF) - <%>	40.927.550,80	54,00
Limite Prudencial (parágrafo único, art. 22 da LRF) - <%>	38.881.173,26	51,30
Limite de Alerta (inciso II do §1º do art. 59 da LRF) - <%>	36.834.795,72	48,60

DÍVIDA CONSOLIDADA	VALOR	% SOBRE A RCL
Dívida Consolidada Líquida	-11.724.781,13	-15,15
Limite Definido por Resolução do Senado Federal	92.890.846,19	120,00

GARANTIAS DE VALORES	VALOR	% SOBRE A RCL
Total das Garantias Concedidas	0,00	0,00
Limite Definido por Resolução do Senado Federal	17.029.988,47	22,00

OPERAÇÕES DE CRÉDITOS	VALOR	% SOBRE A RCL
Operações de Crédito Internas e Externas	0,00	0,00
Limite Definido pelo Senado Federal para Operações de Crédito Externas e Internas	12.385.446,16	16,00
Operações de Crédito por Antecipação da Receita	0,00	0,00
Limite Definido pelo Senado Federal para Operações de Crédito por Antecipação da Receita	5.418.632,69	7,00

Juciel Sandro de Barros
Contador Municipal
Portaria nº 114/2024

Jeovane Alves de Souza
Secretário de Fazenda
Portaria nº 374/2022

FONTE: SCPI - Contabilidade [9.25.29.1160], PREFEITURA MUNICIPAL DE SAO JOSE DOS QUATRO MARCOS

PREFEITURA MUNICIPAL DE SAO JOSE DOS QUATRO MARCOS

RELATÓRIO RESUMIDO DA EXECUÇÃO ORÇAMENTÁRIA

BALANÇO ORÇAMENTÁRIO

ORÇAMENTOS FISCAIS E DA SEGURIDADE SOCIAL

PERIODO: Janeiro a Abril 2024/BIMESTRE Março - Abril

RREO – ANEXO 1 (LRF, Art. 52, inciso I, alineas "a" e "b" do inciso II e § 1º)

R$ 1

RECEITAS	PREVISÃO INICIAL	PREVISÃO ATUALIZADA	RECEITAS REALIZADAS				SALDO A REALIZAR
			BIMESTRE	%	JAN A ABR	%	
		(a)	(b)	(b/a)	(c)	(c/a)	(a-c)
RECEITAS (EXCETO INTRA-ORÇAMENTARIAS) (I)	90.915.100,00	90.915.100,00	12.966.682,06	14,26	28.315.376,90	31,14	62.599.723,10
RECEITAS CORRENTES	76.416.240,00	76.416.240,00	12.966.682,06	16,97	26.208.248,35	34,30	50.207.991,65
IMPOSTOS, TAXAS E CONTRIBUIÇÕES DE MELHORIA	9.001.440,00	9.001.440,00	1.961.385,10	21,79	3.132.055,32	34,80	5.869.384,68
Impostos	7.716.940,00	7.716.940,00	1.660.878,83	21,52	2.588.898,76	33,55	5.128.041,24
Taxas	1.284.500,00	1.284.500,00	300.506,27	23,39	543.156,56	42,29	741.343,44
Contribuição de Melhoria	0,00	0,00	0,00	0,00	0,00	0,00	0,00
CONTRIBUIÇÕES	4.061.000,00	4.061.000,00	638.839,68	15,73	1.712.484,16	42,17	2.348.515,84
Contribuições Sociais	2.261.000,00	2.261.000,00	265.177,73	11,73	876.057,70	38,75	1.384.942,30
Contribuições Econômicas	0,00	0,00	0,00	0,00	0,00	0,00	0,00
Contribuições para Entidades Privadas de Serviço Social e de Formação Profissional	0,00	0,00	0,00	0,00	0,00	0,00	0,00
Contribuição para o Custeio do Serviço de Iluminação Pública	1.800.000,00	1.800.000,00	373.661,95	20,76	836.426,46	46,47	963.573,54
RECEITA PATRIMONIAL	384.100,00	384.100,00	179.814,50	46,81	362.638,48	94,41	21.461,52
Exploração do Patrimônio Imobiliário do Estado	3.000,00	3.000,00	1.467,26	48,91	1.467,26	48,91	1.532,74
Valores Mobiliários	381.100,00	381.100,00	178.347,24	46,80	361.171,22	94,77	19.928,78
Delegação de Serviços Públicos Mediante Concessão, Permissão, Autorização ou Licença	0,00	0,00	0,00	0,00	0,00	0,00	0,00
Exploração de Recursos Naturais	0,00	0,00	0,00	0,00	0,00	0,00	0
Exploração do Patrimônio Intangivel	0,00	0,00	0,00	0,00	0,00	0,00	0
Cessão de Direitos	0,00	0,00	0,00	0,00	0,00	0,00	0,00
Demais Receitas Patrimoniais	0,00	0,00	0,00	0,00	0,00	0,00	0,00
RECEITA AGROPECUÁRIA	0,00	0,00	0,00	0,00	0,00	0,00	0,00
RECEITA INDUSTRIAL	0,00	0,00	0,00	0,00	0,00	0,00	0,00
RECEITA DE SERVIÇOS	1.625.000,00	1.625.000,00	234.056,00	14,40	460.774,27	28,36	1.164.225,73
Serviços Administrativos e Comerciais Gerais	70.000,00	70.000,00	4.481,85	6,40	4.481,85	6,40	65.518,15
Serviços e Atividades Referentes à Navegação e ao Transporte	0,00	0,00	0,00	0,00	0,00	0,00	0,00
Serviços e Atividades referentes à Saúde	0,00	0,00	0,00	0,00	0,00	0,00	0,00
Serviços e Atividades Financeiras	0,00	0,00	0,00	0,00	0,00	0,00	0,00
Outros Serviços	1.555.000,00	1.555.000,00	229.574,15	14,76	456.292,42	29,34	1.098.707,58
TRANSFERÊNCIAS CORRENTES	60.844.700,00	60.844.700,00	9.885.668,22	16,25	20.466.754,38	33,64	40.377.945,62
Transferências da União e de suas Entidades	28.938.390,00	28.938.390,00	4.637.539,17	16,03	10.169.926,62	35,14	18.768.463,38
Transferências dos Estados e do Distrito Federal e de suas Entidades	19.563.310,00	19.563.310,00	3.004.001,57	15,36	5.596.605,05	28,61	13.966.704,95
Transferências dos Municipios e de suas Entidades	0,00	0,00	0,00	0,00	0,00	0,00	0,00
Transferências de Instituições Privadas	30.000,00	30.000,00	0,00	0,00	0,00	0,00	30.000,00
Transferências de Outras Instituições Públicas	12.298.000,00	12.298.000,00	2.244.127,48	18,25	4.700.222,71	38,22	7.597.777,29
Transferências do Exterior	0,00	0,00	0,00	0,00	0,00	0,00	0,00
Demais Transferências Correntes	15.000,00	15.000,00	0,00	0,00	0,00	0,00	15.000,00
OUTRAS RECEITAS CORRENTES	500.000,00	500.000,00	66.918,56	13,38	73.541,74	14,71	426.458,26
Multas Administrativas, Contratuais e Judiciais	154.000,00	154.000,00	27.298,28	17,73	32.823,34	21,31	121.176,66
Indenizações, Restituições e Ressarcimentos	251.000,00	251.000,00	0,00	0,00	1.098,12	0,44	249.901,88
Bens, Direitos e Valores Incorporados ao Patrimônio Público	0,00	0,00	0,00	0,00	0,00	0,00	0,00
Multas e Juros de Mora das Receitas de Capital	0,00	0,00	0,00	0,00	0,00	0,00	0,00
Demais Receitas Correntes	95.000,00	95.000,00	39.620,28	41,71	39.620,28	41,71	55.379,72
RECEITAS DE CAPITAL	14.498.860,00	14.498.860,00	0,00	0,00	2.107.128,55	14,53	12.391,72
OPERAÇÕES DE CRÉDITO	0,00	0,00	0,00	0,00	0,00	0,00	
Operações de Crédito - Mercado Interno	0,00	0,00	0,00	0,00	0,00	0,00	0,00
Operações de Crédito - Mercado Externo	0,00	0,00	0,00	0,00	0,00	0,00	0,00
ALIENAÇÃO DE BENS	355.000,00	355.000,00	0,00	0,00	0,00	0,00	355.000,00
Alienação de Bens Móveis	355.000,00	355.000,00	0,00	0,00	0,00	0,00	355.000,00
Alienação de Bens Imóveis	0,00	0,00	0,00	0,00	0,00	0,00	0,00
Alienação de Bens Intangiveis	0,00	0,00	0,00	0,00	0,00	0,00	0,00
AMORTIZAÇÕES DE EMPRÉSTIMOS	0,00	0,00	0,00	0,00	0,00	0,00	0,00
TRANSFERÊNCIAS DE CAPITAL	14.143.860,00	14.143.860,00	0,00	0,00	2.107.128,55	14,90	12.036.731,45
Transferências da União e de suas Entidades	5.720.250,00	5.720.250,00	0,00	0,00	0,00	0,00	5.720.250,00
Transferências dos Estados e do Distrito Federal e de suas Entidades	8.423.610,00	8.423.610,00	0,00	0,00	2.107.128,55	25,01	6.316.481,45
Transferências dos Municipios e de suas Entidades	0,00	0,00	0,00	0,00	0,00	0,00	0,00
Transferências de Instituições Privadas	0,00	0,00	0,00	0,00	0,00	0,00	0,00
Transferências de Outras Instituições Públicas	0,00	0,00	0,00	0,00	0,00	0,00	0,00
Transferências do Exterior	0,00	0,00	0,00	0,00	0,00	0,00	0,00
Demais Tranferências de Capital	0,00	0,00	0,00	0,00	0,00	0,00	0,00
OUTRAS RECEITAS DE CAPITAL	0,00	0,00	0,00	0,00	0,00	0,00	0,00
Integralização do Capital Social	0,00	0,00	0,00	0,00	0,00	0,00	0,00
Remuneração das Disponibilidades do Tesouro	0,00	0,00	0,00	0,00	0,00	0,00	0,00
Resgate de Titulos do Tesouro	0,00	0,00	0,00	0,00	0,00	0,00	0,00
Demais Receitas de Capital	0,00	0,00	0,00	0,00	0,00	0,00	0,00
RECEITAS (INTRA-ORÇAMENTÁRIAS) (II)	7.284.900,00	7.284.900,00	693.316,62	9,52	2.366.359,58	32,48	4.918.540,42
SUBTOTAL DAS RECEITAS (III) = (I + II)	98.200.000,00	98.200.000,00	13.659.998,68	13,91	30.681.736,48	31,24	67.518.263,52
OPERAÇÕES DE CRÉDITO / REFINANCIAMENTO (IV)	0,00	0,00	0,00	0,00	0,00	0,00	0,00
Operações de Crédito - Mercado Interno	0,00	0,00	0,00	0,00	0,00	0,00	0,00
Mobiliária	0,00	0,00	0,00	0,00	0,00	0,00	0,00
Contratual	0,00	0,00	0,00	0,00	0,00	0,00	0,00
Operações de Crédito - Mercado Externo	0,00	0,00	0,00	0,00	0,00	0,00	0,00

PREFEITURA MUNICIPAL DE SAO JOSE DOS QUATRO MARCOS

RELATÓRIO RESUMIDO DA EXECUÇÃO ORÇAMENTÁRIA

BALANÇO ORÇAMENTÁRIO

ORÇAMENTOS FISCAIS E DA SEGURIDADE SOCIAL

PERIODO: Janeiro a Abril 2024/BIMESTRE Março - Abril

R$ 1

RREO – ANEXO 1 (LRF, Art. 52, inciso I, alíneas "a" e "b" do inciso II e § 1º)

RECEITAS	PREVISÃO INICIAL	PREVISÃO ATUALIZADA	RECEITAS REALIZADAS				SALDO A REALIZAR
			BIMESTRE	%	JAN A ABR	%	
		(a)	(b)	(b/a)	(c)	(c/a)	(a-c)
Mobiliária	0,00	0,00	0,00	0,00	0,00	0,00	0,00
Contratual	0,00	0,00	0,00	0,00	0,00	0,00	0,00
TOTAL DAS RECEITAS (V) = (III + IV)	98.200.000,00	98.200.000,00	13.659.998,68	13,91	30.681.736,48	31,24	67.518.263,52
DÉFICIT (VI)					0,00		
TOTAL COM DÉFICIT (VII) = (V + VI)	98.200.000,00	98.200.000,00	13.659.998,68	13,91	30.681.736,48	31,24	67.518.263,52
SALDOS DE EXERCÍCIOS ANTERIORES	0,00	1.780.734,25			1.780.734,25		
Recursos Arrecadados em Exercícios Anteriores - RPPS		0,00					
Superávit Financeiro Utilizado para Créditos Adicionais (CC 5.2.2.1.3.01.00)		1.780.734,25			1.780.734,25		

RELATÓRIO RESUMIDO DA EXECUÇÃO ORÇAMENTÁRIA

BALANÇO ORÇAMENTÁRIO

ORÇAMENTOS FISCAIS E DA SEGURIDADE SOCIAL

PERIODO: Janeiro a Abril 2024/BIMESTRE Março - Abril

RREO – ANEXO 1 (LRF, Art. 52, inciso I alíneas "a" e "b" do inciso II e § 1º)

R$ 1

DESPESAS	DOTAÇÃO INICIAL (d)	DOTAÇÃO ATUALIZADA (e)	DESPESAS EMPENHADAS		SALDO (g) = (e-f)	DESPESAS LIQUIDADAS		SALDO (i) = (e-h)	DESPESAS PAGAS ATÉ O BIMESTRE (j)	INSCRITAS EM RESTOS A PAGAR NÃO PROCESSADOS* (k)
			BIMESTRE	JAN A ABR (f)		BIMESTRE	JAN A ABR (h)			
DESPESAS (EXCETO INTRA-ORÇAMENTÁRIAS) (VIII)	91.970.600,00	93.922.509,62	14.145.896,52	39.067.164,73	54.855.344,89	13.667.129,44	24.009.458,39	69.913.051,23	23.018.564,47	0,00
DESPESAS CORRENTES	71.391.840,00	72.989.246,26	13.359.543,38	36.264.819,09	36.724.427,17	13.051.380,94	22.601.423,09	50.387.823,17	21.644.678,18	0,00
PESSOAL E ENCARGOS SOCIAIS	40.132.750,00	39.442.221,79	7.280.796,71	13.720.228,68	25.721.993,11	7.270.500,49	13.350.766,88	26.091.454,91	13.240.161,83	0,00
JUROS E ENCARGOS DA DÍVIDA	100.000,00	100.000,00	0,00	94.200,08	5.799,92	17.592,55	34.365,11	65.634,89	33.975,42	0,00
OUTRAS DESPESAS CORRENTES	31.159.090,00	33.447.024,47	6.078.746,67	22.450.390,33	10.996.634,14	5.763.287,90	9.216.291,10	24.230.733,37	8.370.540,93	0,00
Transferências a Municípios	0,00	0,00	0,00	0,00	0,00	0,00	0,00	0,00	0,00	0,00
Demais Despesas Correntes	31.159.090,00	33.447.024,47	6.078.746,67	22.450.390,33	10.996.634,14	5.763.287,90	9.216.291,10	24.230.733,37	8.370.540,93	0,00
DESPESAS DE CAPITAL	16.905.360,00	17.379.863,36	786.353,14	2.802.345,64	14.577.517,72	615.748,50	1.408.035,30	15.971.828,06	1.373.886,29	0,00
INVESTIMENTOS	16.685.360,00	17.088.135,48	786.353,14	2.510.617,76	14.577.517,72	566.043,38	1.308.837,99	15.779.297,49	1.285.759,99	0,00
INVERSÕES FINANCEIRAS	0,00	0,00	0,00	0,00	0,00	0,00	0,00	0,00	0,00	0,00
AMORTIZAÇÃO DA DÍVIDA	220.000,00	291.727,88	0,00	291.727,88	0,00	49.705,12	99.197,31	192.530,57	88.126,30	0,00
RESERVA DE CONTINGÊNCIA	3.673.400,00	3.553.400,00	0,00	0,00	3.553.400,00	0,00	0,00	3.553.400,00	0,00	0,00
DESPESAS (INTRA-ORÇAMENTÁRIAS) (IX)	6.229.400,00	6.582.929,59	1.250.009,81	2.744.697,49	3.838.232,10	1.296.271,41	2.546.800,60	4.036.128,99	1.943.845,81	0,00
SUBTOTAL DAS DESPESAS (X) = (VIII + IX)	98.200.000,00	100.505.439,21	15.395.906,33	41.811.862,22	58.693.576,99	14.963.400,85	26.556.258,99	73.949.180,22	24.962.410,28	0,00
AMORTIZAÇÃO DA DÍV. / REFINANCIAMENTO (XI)	0,00	0,00	0,00	0,00	0,00	0,00	0,00	0,00	0,00	0,00
Amortização da Dívida Interna	0,00	0,00	0,00	0,00	0,00	0,00	0,00	0,00	0,00	0,00
Dívida Mobiliária	0,00	0,00	0,00	0,00	0,00	0,00	0,00	0,00	0,00	0,00
Dívida Contratual	0,00	0,00	0,00	0,00	0,00	0,00	0,00	0,00	0,00	0,00
Amortização da Dívida Externa	0,00	0,00	0,00	0,00	0,00	0,00	0,00	0,00	0,00	0,00
Dívida Mobiliária	0,00	0,00	0,00	0,00	0,00	0,00	0,00	0,00	0,00	0,00
Dívida Contratual	0,00	0,00	0,00	0,00	0,00	0,00	0,00	0,00	0,00	0,00
TOTAL DAS DESPESAS (XII) = (X + XI)	98.200.000,00	100.505.439,21	15.395.906,33	41.811.862,22	58.693.576,99	14.963.400,85	26.556.258,99	73.949.180,22	24.962.410,28	0,00
SUPERÁVIT (XIII)				0,00			4.125.477,49		5.719.326,20	
TOTAL COM SUPERÁVIT (XIV) = (XII + XIII)	98.200.000,00	100.505.439,21	15.395.906,33	41.811.862,22		14.963.400,85	30.681.736,48		30.681.736,48	0,00
RESERVA DO RPPS	0,00	0,00			0,00			0,00		

RELATÓRIO RESUMIDO DA EXECUÇÃO ORÇAMENTÁRIA

BALANÇO ORÇAMENTÁRIO

ORÇAMENTOS FISCAIS E DA SEGURIDADE SOCIAL

PERIODO: Janeiro a Abril 2024/BIMESTRE Março - Abril

RREO – ANEXO 1 (LRF, Art. 52, inciso I, alíneas "a" e "b" do inciso II e § 1º)

R$ 1

RECEITAS INTRA-ORÇAMENTÁRIAS	PREVISÃO INICIAL	PREVISÃO ATUALIZADA	RECEITAS REALIZADAS				SALDO A REALIZAR
			BIMESTRE	%	JAN A ABR	%	
		(a)	(b)	(b/a)	(c)	(c/a)	(a-c)
RECEITAS (INTRA-ORÇAMENTÁRIAS) (II)	7.284.900,00	7.284.900,00	693.316,62	9,52	2.366.359,58	32,48	4.918.540,42
RECEITAS CORRENTES	7.284.900,00	7.284.900,00	693.316,62	9,52	2.366.359,58	32,48	4.918.540,42
IMPOSTOS, TAXAS E CONTRIBUIÇÕES DE MELHORIA	0,00	0,00	0,00	0,00	0,00	0,00	0,00
Impostos	0,00	0,00	0,00	0,00	0,00	0,00	0,00
Taxas	0,00	0,00	0,00	0,00	0,00	0,00	0,00
Contribuição de Melhoria	0,00	0,00	0,00	0,00	0,00	0,00	0,00
CONTRIBUIÇÕES	7.284.900,00	7.284.900,00	693.316,62	9,52	2.366.359,58	32,48	4.918.540,42
Contribuições Sociais	7.284.900,00	7.284.900,00	693.316,62	9,52	2.366.359,58	32,48	4.918.540,42
Contribuições Econômicas	0,00	0,00	0,00	0,00	0,00	0,00	0,00
Contribuições para Entidades Privadas de Serviço Social e de Formação Profissional	0,00	0,00	0,00	0,00	0,00	0,00	0,00
Contribuição para o Custeio do Serviço de Iluminação Pública	0,00	0,00	0,00	0,00	0,00	0,00	0,00
RECEITA PATRIMONIAL	0,00	0,00	0,00	0,00	0,00	0,00	0,00
Exploração do Patrimônio Imobiliário do Estado	0,00	0,00	0,00	0,00	0,00	0,00	0,00
Valores Mobiliários	0,00	0,00	0,00	0,00	0,00	0,00	0,00
Delegação de Serviços Públicos Mediante Concessão, Permissão, Autorização ou Licença	0,00	0,00	0,00	0,00	0,00	0,00	0,00
Exploração de Recursos Naturais	0,00	0,00	0,00	0,00	0,00	0,00	0,00
Exploração do Patrimônio Intangível	0,00	0,00	0,00	0,00	0,00	0,00	0,00
Cessão de Direitos	0,00	0,00	0,00	0,00	0,00	0,00	0,00
Demais Receitas Patrimoniais	0,00	0,00	0,00	0,00	0,00	0,00	0,00
RECEITA AGROPECUÁRIA	0,00	0,00	0,00	0,00	0,00	0,00	0,00
RECEITA INDUSTRIAL	0,00	0,00	0,00	0,00	0,00	0,00	0,00
RECEITA DE SERVIÇOS	0,00	0,00	0,00	0,00	0,00	0,00	0,00
Serviços Administrativos e Comerciais Gerais	0,00	0,00	0,00	0,00	0,00	0,00	0,00
Serviços e Atividades Referentes à Navegação e ao Transporte	0,00	0,00	0,00	0,00	0,00	0,00	0,00
Serviços e Atividades referentes à Saúde	0,00	0,00	0,00	0,00	0,00	0,00	0,00
Serviços e Atividades Financeiras	0,00	0,00	0,00	0,00	0,00	0,00	0,00
Outros Serviços	0,00	0,00	0,00	0,00	0,00	0,00	0,00
TRANSFERÊNCIAS CORRENTES	0,00	0,00	0,00	0,00	0,00	0,00	0,00
Transferências da União e de suas Entidades	0,00	0,00	0,00	0,00	0,00	0,00	0,00
Transferências dos Estados e do Distrito Federal e de suas Entidades	0,00	0,00	0,00	0,00	0,00	0,00	0,00
Transferências dos Municípios e de suas Entidades	0,00	0,00	0,00	0,00	0,00	0,00	0,00
Transferências de Instituições Privadas	0,00	0,00	0,00	0,00	0,00	0,00	0,00
Transferências de Outras Instituições Públicas	0,00	0,00	0,00	0,00	0,00	0,00	0,00
Transferências do Exterior	0,00	0,00	0,00	0,00	0,00	0,00	0,00
Demais Tranferências Correntes	0,00	0,00	0,00	0,00	0,00	0,00	0,00
OUTRAS RECEITAS CORRENTES	0,00	0,00	0,00	0,00	0,00	0,00	0,00
Multas Administrativas, Contratuais e Judiciais	0,00	0,00	0,00	0,00	0,00	0,00	0,00
Indenizações, Restituições e Ressarcimentos	0,00	0,00	0,00	0,00	0,00	0,00	0,00
Bens, Direitos e Valores Incorporados ao Patrimônio Público	0,00	0,00	0,00	0,00	0,00	0,00	0,00
Demais Receitas Correntes	0,00	0,00	0,00	0,00	0,00	0,00	0,00
Multas e Juros de Mora das Receitas de Capital	0,00	0,00	0,00	0,00	0,00	0,00	0,00
RECEITAS DE CAPITAL	0,00	0,00	0,00	0,00	0,00	0,00	0,00
OPERAÇÕES DE CRÉDITO	0,00	0,00	0,00	0,00	0,00	0,00	0,00
Operações de Crédito - Mercado Interno	0,00	0,00	0,00	0,00	0,00	0,00	0,00
Operações de Crédito - Mercado Externo	0,00	0,00	0,00	0,00	0,00	0,00	0,00
ALIENAÇÃO DE BENS	0,00	0,00	0,00	0,00	0,00	0,00	0,00
Alienação de Bens Móveis	0,00	0,00	0,00	0,00	0,00	0,00	0,00
Alienação de Bens Imóveis	0,00	0,00	0,00	0,00	0,00	0,00	0,00
Alienação de Bens Intangíveis	0,00	0,00	0,00	0,00	0,00	0,00	0,00
AMORTIZAÇÕES DE EMPRÉSTIMOS	0,00	0,00	0,00	0,00	0,00	0,00	0,00
TRANSFERÊNCIAS DE CAPITAL	0,00	0,00	0,00	0,00	0,00	0,00	0,00
Transferências da União e de suas Entidades	0,00	0,00	0,00	0,00	0,00	0,00	0,00
Transferências dos Estados e do Distrito Federal e de suas Entidades	0,00	0,00	0,00	0,00	0,00	0,00	0,00
Transferências dos Municípios e de suas Entidades	0,00	0,00	0,00	0,00	0,00	0,00	0,00
Transferências de Instituições Privadas	0,00	0,00	0,00	0,00	0,00	0,00	0,00
Transferências de Outras Instituições Públicas	0,00	0,00	0,00	0,00	0,00	0,00	0,00
Transferências do Exterior	0,00	0,00	0,00	0,00	0,00	0,00	0,00
Demais Tranferências de Capital	0,00	0,00	0,00	0,00	0,00	0,00	0,00
OUTRAS RECEITAS DE CAPITAL	0,00	0,00	0,00	0,00	0,00	0,00	0,00
Integralização do Capital Social	0,00	0,00	0,00	0,00	0,00	0,00	0,00
Remuneração das Disponibilidades do Tesouro	0,00	0,00	0,00	0,00	0,00	0,00	0,00
Resgate de Títulos do Tesouro	0,00	0,00	0,00	0,00	0,00	0,00	0,00
Demais Receitas de Capital	0,00	0,00	0,00	0,00	0,00	0,00	0,00

RELATÓRIO RESUMIDO DA EXECUÇÃO ORÇAMENTÁRIA

BALANÇO ORÇAMENTÁRIO

ORÇAMENTOS FISCAIS E DA SEGURIDADE SOCIAL

PERIODO: Janeiro a Abril 2024/BIMESTRE Março - Abril

R$ Milhares

RREO – ANEXO 1 (LRF, Art. 52, inciso I, alíneas "a" e "b" do inciso II e § 1º)

DESPESAS INTRA-ORÇAMENTÁRIAS	DOTAÇÃO INICIAL (d)	DOTAÇÃO ATUALIZADA (e)	DESPESAS EMPENHADAS		SALDO (g) = (e-f)	DESPESAS LIQUIDADAS		SALDO (i) = (e-h)	DESPESAS PAGAS ATÉ O BIMESTRE (j)	INSCRITAS EM RESTOS A PAGAR NÃO PROCESSADOS* (k)
			BIMESTRE	JAN A ABR (f)		BIMESTRE	JAN A ABR (h)			
DESPESAS (INTRA-ORÇAMENTÁRIAS) (IX)	6.229.400,00	6.582.929,59	1.250.009,81	2.744.697,49	3.838.232,10	1.296.271,41	2.546.800,60	4.036.128,99	1.943.845,81	0,00
DESPESAS CORRENTES	5.979.400,00	6.369.238,15	1.250.009,81	2.536.993,69	3.832.244,46	1.263.335,90	2.481.670,00	3.887.568,15	1.878.715,21	0,00
PESSOAL E ENCARGOS SOCIAIS	5.902.400,00	6.286.361,27	1.250.009,81	2.455.116,81	3.831.244,46	1.250.009,81	2.455.116,81	3.831.244,46	1.852.162,02	0,00
JUROS E ENCARGOS DA DÍVIDA	75.000,00	81.876,88	0,00	81.876,88	0,00	13.326,09	26.553,19	55.323,69	26.553,19	0,00
OUTRAS DESPESAS CORRENTES	2.000,00	1.000,00	0,00	0,00	1.000,00	0,00	0,00	1.000,00	0,00	0,00
DESPESAS DE CAPITAL	250.000,00	213.691,44	0,00	207.703,80	5.987,64	32.935,51	65.130,60	148.560,84	65.130,60	0,00
INVESTIMENTOS	0,00	0,00	0,00	0,00	0,00	0,00	0,00	0,00	0,00	0,00
INVERSÕES FINANCEIRAS	0,00	0,00	0,00	0,00	0,00	0,00	0,00	0,00	0,00	0,00
AMORTIZAÇÃO DA DÍVIDA	250.000,00	213.691,44	0,00	207.703,80	5.987,64	32.935,51	65.130,60	148.560,84	65.130,60	0,00

JAMIS SILVA BOLANDIN
Prefeito Municipal

Juciel Sandro de Barros
Contador Municipal
Portaria nº 114/2024

Jeovane Alves de Souza
Secretário de Fazenda
Portaria nº 374/2022

PREFEITURA MUNICIPAL DE SAO JOSE DOS QUATRO MARCOS

RELATÓRIO RESUMIDO DA EXECUÇÃO ORÇAMENTÁRIA

DEMONSTRATIVO DA EXECUÇÃO DAS DESPESAS POR FUNÇÃO E SUBFUNÇÃO

ORÇAMENTOS FISCAIS E DA SEGURIDADE SOCIAL

PERIODO: Janeiro a Abril 2024/BIMESTRE Março - Abril

R$ 1

RREO – Anexo 2 (LRF, Art. 52, inciso II, alínea "c")

FUNÇÃO/SUBFUNÇÃO	DOTAÇÃO INICIAL	DOTAÇÃO ATUALIZADA (a)	DESPESAS EMPENHADAS			SALDO (c) = (a-b)	DESPESAS LIQUIDADAS			SALDO (e) = (a-d)	INSCRITAS EM RESTOS A PAGAR NÃO PROCESSADOS (f)
			BIMESTRE	JAN A ABR (b)	% (b/total b)		BIMESTRE	JAN A ABR (d)	% (d/total d)		
DESPESAS (EXCETO INTRA-ORÇAMENTÁRIAS) (I)	91.970.600,00	93.922.509,62	14.145.896,52	39.067.164,73	93,44	54.855.344,89	13.667.129,44	24.009.458,39	90,41	69.913.051,23	0,00
Legislativa	3.157.400,00	3.141.400,00	530.372,75	1.180.174,56	2,82	1.961.225,44	432.524,57	776.187,06	2,92	2.365.212,94	0,00
Ação Legislativa	3.157.400,00	3.141.400,00	530.372,75	1.180.174,56	2,82	1.961.225,44	432.524,57	776.187,06	2,92	2.365.212,94	0,00
Administração	10.929.220,00	10.858.323,67	2.573.759,69	6.064.471,78	14,50	4.793.851,89	2.338.373,38	3.956.391,10	14,90	6.901.932,57	0,00
Administração Financeira	3.038.000,00	2.914.141,30	488.679,24	1.223.554,82	2,93	1.690.586,48	457.646,96	836.997,86	3,15	2.077.143,44	0,00
Controle Interno	455.000,00	455.000,00	107.476,98	217.384,70	0,52	237.615,30	107.476,98	217.384,70	0,82	237.615,30	0,00
Administração Geral	7.436.220,00	7.489.182,37	1.977.603,47	4.623.532,26	11,06	2.865.650,11	1.773.249,44	2.902.008,54	10,93	4.587.173,83	0,00
Assistência Social	2.610.838,00	2.753.744,67	774.859,84	1.519.859,76	3,63	1.233.884,91	532.172,70	899.464,73	3,39	1.854.279,94	0,00
Assistência ao Idoso	378.600,00	447.600,00	143.731,08	301.495,05	0,72	146.104,95	53.308,06	86.559,06	0,33	361.040,94	0,00
Assistência à Criança e ao Adolescente	495.000,00	450.000,00	72.342,67	309.405,75	0,74	140.594,25	68.767,76	116.120,58	0,44	333.879,42	0,00
Assistência Comunitária	1.597.238,00	1.693.931,96	418.294,09	756.619,25	1,81	937.312,71	353.376,11	629.464,61	2,37	1.064.467,35	0,00
Administração Geral	140.000,00	162.212,71	140.492,00	152.339,71	0,36	9.873,00	56.720,77	67.320,48	0,25	94.892,23	0,00
Previdência Social	6.566.600,00	6.586.600,00	1.109.493,23	2.282.235,37	5,46	4.304.364,63	1.132.059,27	2.157.962,73	8,13	4.428.637,27	0,00
Previdência do Regime Estatutário	6.566.600,00	6.586.600,00	1.109.493,23	2.282.235,37	5,46	4.304.364,63	1.132.059,27	2.157.962,73	8,13	4.428.637,27	0,00
Saúde	17.261.964,00	18.312.769,56	3.003.700,05	10.609.911,71	25,38	7.702.857,85	3.658.157,08	6.273.106,40	23,62	12.039.663,16	0,00
Atenção Básica	5.645.612,00	6.152.280,47	1.152.512,07	2.517.279,73	6,02	3.635.000,74	1.129.517,44	2.118.602,31	7,98	4.033.678,16	0,00
Assistência Hospitalar e Ambulatorial	8.628.452,00	9.108.236,45	1.340.760,75	7.068.744,78	16,91	2.039.491,67	2.037.234,56	3.255.791,72	12,26	5.852.444,73	0,00
Suporte Profilático e Terapêutico	645.000,00	645.000,00	40.383,09	105.484,99	0,25	539.515,01	54.012,11	102.543,90	0,39	542.456,10	0,00
Vigilância Sanitária	154.000,00	176.000,00	48.005,16	85.445,37	0,20	90.554,63	37.819,49	65.012,27	0,24	110.987,73	0,00
Vigilância Epidemiológica	1.071.800,00	1.105.832,64	232.963,17	418.682,73	1,00	687.149,91	221.743,17	407.422,73	1,53	698.409,91	0,00
Administração Geral	1.117.100,00	1.125.420,00	189.075,81	414.274,11	0,99	711.145,89	177.830,31	323.733,47	1,22	801.686,53	0,00
Trabalho	705.500,00	705.500,00	0,00	704.896,64	1,69	603,36	126.518,76	252.948,31	0,95	452.551,69	0,00
Proteção e Benefícios ao Trabalhador	705.500,00	705.500,00	0,00	704.896,64	1,69	603,36	126.518,76	252.948,31	0,95	452.551,69	0,00
Educação	21.131.500,00	21.990.203,28	3.953.574,23	8.460.912,71	20,24	13.529.290,57	3.640.088,79	6.036.039,51	22,73	15.954.163,77	0,00
Ensino Fundamental	11.643.000,00	12.383.070,99	2.457.630,17	5.376.652,50	12,86	7.006.418,49	2.196.641,20	3.579.942,97	13,48	8.803.128,02	0,00
Ensino Superior	260.000,00	470.000,00	296.812,83	375.593,18	0,90	94.406,82	83.077,62	91.228,79	0,34	378.771,21	0,00
Educação Infantil	7.674.500,00	7.526.496,79	1.017.472,26	2.079.215,18	4,97	5.447.281,61	1.100.106,11	1.937.359,26	7,30	5.589.137,53	0,00
Educação de Jovens e Adultos	20.000,00	0,00	0,00	0,00	0,00	0,00	0,00	0,00	0,00	0,00	0,00
Educação Especial	55.000,00	163.835,50	0,00	163.835,50	0,39	0,00	32.767,10	49.150,65	0,19	114.684,85	0,00
Administração Geral	494.500,00	462.300,00	44.492,57	193.122,56	0,46	269.177,44	71.361,56	147.397,00	0,56	314.903,00	0,00
Demais Subfunções	984.500,00	984.500,00	137.166,40	272.493,79	0,65	712.006,21	156.135,20	230.960,84	0,87	753.539,16	0,00
Cultura	4.973.318,00	4.746.290,83	86.720,87	130.957,87	0,31	4.615.332,96	92.538,82	120.321,21	0,45	4.625.969,62	0,00
Difusão Cultural	4.973.318,00	4.746.290,83	86.720,87	130.957,87	0,31	4.615.332,96	92.538,82	120.321,21	0,45	4.625.969,62	0,00
Urbanismo	11.988.000,00	12.011.387,18	487.977,56	3.299.617,47	7,89	8.711.769,71	467.847,53	1.384.961,30	5,22	10.626.425,88	0,00
Infra-Estrutura Urbana	11.988.000,00	12.011.387,18	487.977,56	3.299.617,47	7,89	8.711.769,71	467.847,53	1.384.961,30	5,22	10.626.425,88	0,00
Saneamento	2.934.500,00	2.904.500,00	380.005,44	2.069.204,23	4,95	835.295,77	459.128,70	884.762,07	3,33	2.019.737,93	0,00
Saneamento Básico Urbano	2.934.500,00	2.904.500,00	380.005,44	2.069.204,23	4,95	835.295,77	459.128,70	884.762,07	3,33	2.019.737,93	0,00

FONTE: SCPI - Contabilidade [9.25.29.1160], PREFEITURA MUNICIPAL DE SAO JOSE DOS QUATRO MARCOS

PREFEITURA MUNICIPAL DE SAO JOSE DOS QUATRO MARCOS

RELATÓRIO RESUMIDO DA EXECUÇÃO ORÇAMENTÁRIA

DEMONSTRATIVO DA EXECUÇÃO DAS DESPESAS POR FUNÇÃO E SUBFUNÇÃO

ORÇAMENTOS FISCAIS E DA SEGURIDADE SOCIAL

PERIODO: Janeiro a Abril 2024/BIMESTRE Março - Abril

RS 1

RREO – Anexo 2 (LRF, Art. 52, inciso II, alínea "c")

FUNÇÃO/SUBFUNÇÃO	DOTAÇÃO INICIAL	DOTAÇÃO ATUALIZADA (a)	DESPESAS EMPENHADAS BIMESTRE	DESPESAS EMPENHADAS JAN A ABR (b)	DESPESAS EMPENHADAS % (b/total b)	SALDO (c) = (a-b)	DESPESAS LIQUIDADAS BIMESTRE	DESPESAS LIQUIDADAS JAN A ABR (d)	DESPESAS LIQUIDADAS % (d/total d)	SALDO (e) = (a-d)	INSCRITAS EM RESTOS A PAGAR NÃO PROCESSADOS (f)
Gestão Ambiental	431.000,00	444.720,00	0,00	431.034,57	1,03	13.685,43	71.840,00	107.754,57	0,41	336.965,43	0,00
Preservação e Conservação Ambiental	420.000,00	437.400,00	0,00	431.034,57	1,03	6.365,43	71.840,00	107.754,57	0,41	329.645,43	0,00
Recuperação de Areas Degradadas	11.000,00	7.320,00	0,00	0,00	0,00	7.320,00	0,00	0,00	0,00	7.320,00	0,00
Agricultura	1.965.500,00	1.969.180,00	273.679,56	502.977,51	1,20	1.466.202,49	224.500,51	393.905,38	1,48	1.575.274,62	0,00
Extensão Rural	1.037.000,00	1.037.000,00	0,00	0,00	0,00	1.037.000,00	0,00	0,00	0,00	1.037.000,00	0,00
Irrigação	15.000,00	13.500,00	0,00	0,00	0,00	13.500,00	0,00	0,00	0,00	13.500,00	0,00
Administração Geral	908.500,00	913.680,00	273.679,56	502.977,51	1,20	410.702,49	224.500,51	393.905,38	1,48	519.774,62	0,00
Demais Subfunções	5.000,00	5.000,00	0,00	0,00	0,00	5.000,00	0,00	0,00	0,00	5.000,00	0,00
Comércio e Serviços	160.000,00	160.000,00	0,00	0,00	0,00	160.000,00	0,00	0,00	0,00	160.000,00	0,00
Promoção Comercial	35.000,00	35.000,00	0,00	0,00	0,00	35.000,00	0,00	0,00	0,00	35.000,00	0,00
Turismo	125.000,00	125.000,00	0,00	0,00	0,00	125.000,00	0,00	0,00	0,00	125.000,00	0,00
Transporte	2.071.360,00	2.212.012,55	910.334,37	1.325.847,54	3,17	886.165,01	364.482,58	535.261,51	2,02	1.676.751,04	0,00
Transporte Rodoviário	1.367.500,00	1.848.402,55	910.334,37	1.325.847,54	3,17	522.555,01	364.482,58	535.261,51	2,02	1.313.141,04	0,00
Demais Subfunções	703.860,00	363.610,00	0,00	0,00	0,00	363.610,00	0,00	0,00	0,00	363.610,00	0,00
Desporto e Lazer	1.090.500,00	1.180.750,00	61.418,93	99.135,05	0,24	1.081.614,95	59.599,08	96.830,09	0,36	1.083.919,91	0,00
Desporto Comunitário	1.090.500,00	1.180.750,00	61.418,93	99.135,05	0,24	1.081.614,95	59.599,08	96.830,09	0,36	1.083.919,91	0,00
Encargos Especiais	320.000,00	391.727,88	0,00	385.927,96	0,92	5.799,92	67.297,67	133.562,42	0,50	258.165,46	0,00
Serviço da Divida Interna	320.000,00	391.727,88	0,00	385.927,96	0,92	5.799,92	67.297,67	133.562,42	0,50	258.165,46	0,00
Reserva de Contingência	3.673.400,00	3.553.400,00	0,00	0,00	0,00	3.553.400,00	0,00	0,00	0,00	3.553.400,00	0,00
Demais Subfunções	3.673.400,00	3.553.400,00	0,00	0,00	0,00	3.553.400,00	0,00	0,00	0,00	3.553.400,00	0,00
DESPESAS (INTRA-ORÇAMENTARIAS) (II)	6.229.400,00	6.582.929,59	1.250.009,81	2.744.697,49	6,56	3.838.232,10	1.296.271,41	2.546.800,60	9,59	4.036.128,99	0,00
Legislativa	142.600,00	158.600,00	20.517,59	41.338,84	0,10	117.261,16	20.517,59	41.338,84	0,16	117.261,16	0,00
Ação Legislativa	142.600,00	158.600,00	20.517,59	41.338,84	0,10	117.261,16	20.517,59	41.338,84	0,16	117.261,16	0,00
Administração	1.046.900,00	982.950,76	173.363,48	361.290,01	0,86	621.660,75	173.363,48	361.290,01	1,36	621.660,75	0,00
Administração Financeira	400.000,00	336.050,76	48.590,42	92.991,30	0,22	243.059,46	48.590,42	92.991,30	0,35	243.059,46	0,00
Controle Interno	135.600,00	135.600,00	23.082,55	52.426,73	0,13	83.173,27	23.082,55	52.426,73	0,20	83.173,27	0,00
Administração Geral	511.300,00	511.300,00	101.690,51	215.871,98	0,52	295.428,02	101.690,51	215.871,98	0,81	295.428,02	0,00
Assistência Social	219.200,00	221.293,33	28.491,76	54.261,39	0,13	167.031,94	28.491,76	54.261,39	0,20	167.031,94	0,00
Assistência Comunitária	218.200,00	217.200,00	28.491,76	51.234,65	0,12	165.965,35	28.491,76	51.234,65	0,19	165.965,35	0,00
Administração Geral	1.000,00	4.093,33	0,00	3.026,74	0,01	1.066,59	0,00	3.026,74	0,01	1.066,59	0,00
Previdência Social	110.000,00	210.000,00	22.026,29	42.163,25	0,10	167.836,75	22.026,29	42.163,25	0,16	167.836,75	0,00
Previdência do Regime Estatutário	110.000,00	210.000,00	22.026,29	42.163,25	0,10	167.836,75	22.026,29	42.163,25	0,16	167.836,75	0,00

FONTE: SCPI - Contabilidade [9.25.29.1160], PREFEITURA MUNICIPAL DE SAO JOSE DOS QUATRO MARCOS

PREFEITURA MUNICIPAL DE SAO JOSE DOS QUATRO MARCOS

RELATÓRIO RESUMIDO DA EXECUÇÃO ORÇAMENTÁRIA

DEMONSTRATIVO DA EXECUÇÃO DAS DESPESAS POR FUNÇÃO E SUBFUNÇÃO

ORÇAMENTOS FISCAIS E DA SEGURIDADE SOCIAL

PERIODO: Janeiro a Abril 2024/BIMESTRE Março - Abril

RREO – Anexo 2 (LRF, Art. 52, inciso II, alinea "c")

R$ 1

FUNÇÃO/SUBFUNÇÃO	DOTAÇÃO INICIAL	DOTAÇÃO ATUALIZADA (a)	DESPESAS EMPENHADAS			SALDO (c) = (a-b)	DESPESAS LIQUIDADAS			SALDO (e) = (a-d)	INSCRITAS EM RESTOS A PAGAR NÃO PROCESSADOS (f)
			BIMESTRE	JAN A ABR (b)	% (b/total b)		BIMESTRE	JAN A ABR (d)	% (d/total d)		
Saúde	1.698.000,00	1.806.051,00	430.766,58	866.633,12	2,07	939.417,88	430.766,58	866.633,12	3,26	939.417,88	0,00
Atenção Básica	850.000,00	899.021,00	226.335,33	453.947,45	1,09	445.073,55	226.335,33	453.947,45	1,71	445.073,55	0,00
Assistência Hospitalar e Ambulatorial	498.000,00	557.030,00	122.948,07	248.644,49	0,59	308.385,51	122.948,07	248.644,49	0,94	308.385,51	0,00
Suporte Profilático e Terapêutico	36.000,00	36.000,00	7.358,87	17.448,95	0,04	18.551,05	7.358,87	17.448,95	0,07	18.551,05	0,00
Vigilância Sanitária	18.000,00	18.000,00	4.709,90	8.935,98	0,02	9.064,02	4.709,90	8.935,98	0,03	9.064,02	0,00
Vigilância Epidemiológica	225.000,00	225.000,00	52.988,08	107.584,73	0,26	117.415,27	52.988,08	107.584,73	0,41	117.415,27	0,00
Administração Geral	71.000,00	71.000,00	16.426,33	30.071,52	0,07	40.928,48	16.426,33	30.071,52	0,11	40.928,48	0,00
Educação	2.437.000,00	2.657.766,18	516.317,65	974.472,89	2,35	1.683.293,29	516.317,65	974.472,89	3,67	1.683.293,29	0,00
Ensino Fundamental	1.328.000,00	1.457.909,60	344.866,95	630.956,87	1,51	826.952,73	344.866,95	630.956,87	2,38	826.952,73	0,00
Educação Infantil	1.049.000,00	1.139.856,58	164.452,90	330.701,05	0,79	809.155,53	164.452,90	330.701,05	1,25	809.155,53	0,00
Administração Geral	60.000,00	60.000,00	6.997,80	12.814,97	0,03	47.185,03	6.997,80	12.814,97	0,05	47.185,03	0,00
Cultura	200,00	200,00	0,00	0,00	0,00	200,00	0,00	0,00	0,00	200,00	0,00
Difusão Cultural	200,00	200,00	0,00	0,00	0,00	200,00	0,00	0,00	0,00	200,00	0,00
Saneamento	108.000,00	108.000,00	17.524,77	35.466,79	0,08	72.533,21	17.524,77	35.466,79	0,13	72.533,21	0,00
Saneamento Básico Urbano	108.000,00	108.000,00	17.524,77	35.466,79	0,08	72.533,21	17.524,77	35.466,79	0,13	72.533,21	0,00
Agricultura	120.500,00	120.500,00	37.329,39	71.812,58	0,17	48.687,42	37.329,39	71.812,58	0,27	48.687,42	0,00
Administração Geral	120.500,00	120.500,00	37.329,39	71.812,58	0,17	48.687,42	37.329,39	71.812,58	0,27	48.687,42	0,00
Desporto e Lazer	22.000,00	22.000,00	3.672,30	7.677,94	0,02	14.322,06	3.672,30	7.677,94	0,03	14.322,06	0,00
Desporto Comunitário	22.000,00	22.000,00	3.672,30	7.677,94	0,02	14.322,06	3.672,30	7.677,94	0,03	14.322,06	0,00
Encargos Especiais	325.000,00	295.568,32	0,00	289.580,68	0,69	5.987,64	46.261,60	91.683,79	0,35	203.884,53	0,00
Serviço da Dívida Interna	325.000,00	295.568,32	0,00	289.580,68	0,69	5.987,64	46.261,60	91.683,79	0,35	203.884,53	0,00
TOTAL (III) = (I + II)	98.200.000,00	100.505.439,21	15.395.906,33	41.811.862,22	100,00	58.693.576,99	14.963.400,85	26.556.258,99	100,00	73.949.180,22	0,00

Nota: Durante o exercício, somente as despesas liquidadas são consideradas executadas. No encerramento do exercício, as despesas não liquidadas inscritas em restos a pagar processados são também consideradas executadas.
Dessa forma, para maior transparência, as despesas executadas estão segregadas em:
. a) Despesas liquidadas, consideradas aquelas em que houve a entrega do material ou serviço, nos termos do art. 63 da Lei 4.320/64;
. b) Despesas empenhadas mas não liquidadas, inscritas em Restos a Pagar processados, consideradas liquidadas no encerramento do exercício, por força do art.35, inciso II da Lei 4.320/64.

Juciei Sandro de Barros
Contador Municipal
Portaria nº 114/2024

JAMIS SILVA BOLIANDIN
Prefeito Municipal

Jeovane Alves de Souza
Secretário de Fazenda
Portaria nº 374/2022

FONTE: SCPI - Contabilidade [9.25.29.1160], PREFEITURA MUNICIPAL DE SAO JOSE DOS QUATRO MARCOS

PREFEITURA MUNICIPAL DE SAO JOSE DOS QUATRO MARCOS

RELATÓRIO RESUMIDO DA EXECUÇÃO ORÇAMENTÁRIA

DEMONSTRATIVO DA RECEITA CORRENTE LÍQUIDA

ORÇAMENTO FISCAL E DA SEGURIDADE SOCIAL

MAI/2023 A ABR/2024

R$ 1

RREO – ANEXO 3 (LRF, Art. 53, inciso I)

ESPECIFICAÇÃO	EVOLUÇÃO DA RECEITA REALIZADA NOS ÚLTIMOS 12 MESES												TOTAL (ÚLTIMOS 12 MESES)	PREVISÃO ATUALIZADA
	MAI/2023	JUN/2023	JUL/2023	AGO/2023	SET/2023	OUT/2023	NOV/2023	DEZ/2023	JAN/2024	FEV/2024	MAR/2024	ABR/2024		
RECEITAS CORRENTES (I)	7.673.249,20	7.848.205,24	7.204.978,24	6.528.420,65	6.662.176,77	7.171.011,50	7.685.737,07	9.302.933,20	7.006.845,41	7.850.899,72	6.633.389,95	7.688.784,10	89.256.631,05	84.746.240,00
Impostos, Taxas e Contribuições de Melhoria	865.158,09	1.057.033,65	986.669,35	696.587,34	633.564,47	618.096,61	779.729,71	671.667,08	608.601,97	562.068,25	639.306,21	1.322.078,89	9.440.561,62	9.001.440,00
IPTU	28.465,02	490.912,01	387.163,68	99.501,70	44.793,60	44.884,63	31.862,99	28.257,86	25.634,47	25.284,51	37.615,13	32.214,92	1.276.590,52	1.250.000,00
ISS	196.735,63	193.263,76	244.203,10	210.522,89	188.528,26	222.311,43	357.736,16	260.216,76	200.164,55	206.566,52	195.888,78	239.156,23	2.715.294,07	2.885.000,00
ITBI	294.986,67	44.652,67	24.940,76	68.967,05	84.803,10	54.886,02	92.499,41	98.630,55	74.329,10	87.433,46	72.503,66	661.827,05	1.660.459,50	1.541.940,00
IRRF	201.864,83	211.203,65	198.838,46	203.807,32	203.859,45	187.362,89	199.885,47	183.126,10	195.433,30	113.174,02	188.843,00	232.830,06	2.320.228,55	2.000.000,00
Outros Impostos, Taxas e Contribuições de Melhoria	143.105,94	117.001,56	131.523,35	113.788,38	111.580,06	108.651,64	97.745,68	101.435,81	113.040,55	129.609,74	144.455,64	156.050,63	1.467.988,98	1.324.500,00
Contribuições	342.680,04	357.621,35	358.254,74	345.067,21	341.283,54	365.934,85	405.120,32	444.084,92	423.809,02	649.835,46	192.316,24	446.523,44	4.672.531,13	4.061.000,00
Receita Patrimonial	133.223,13	118.851,28	127.324,43	124.573,92	103.904,29	111.950,78	90.731,88	46.503,84	94.954,68	87.869,30	92.978,88	86.835,62	1.219.702,03	384.100,00
Rendimentos de Aplicação Financeira	133.223,13	118.851,28	127.324,43	124.573,92	103.904,29	111.950,78	90.731,88	46.503,84	94.954,68	87.869,30	92.978,88	85.368,36	1.218.234,77	381.100,00
Outras Receitas Patrimoniais	0,00	0,00	0,00	0,00	0,00	0,00	0,00	0,00	0,00	0,00	0,00	1.467,26	1.467,26	3.000,00
Receita Agropecuária	0,00	0,00	0,00	0,00	0,00	0,00	0,00	0,00	0,00	0,00	0,00	0,00	0,00	0,00
Receita Industrial	0,00	0,00	0,00	0,00	0,00	0,00	0,00	0,00	0,00	0,00	0,00	0,00	0,00	0,00
Receita de Serviços	147.087,08	134.376,54	127.453,57	116.041,70	114.731,35	117.789,37	118.104,73	117.829,75	121.402,12	105.316,15	113.445,34	120.610,66	1.454.188,36	1.625.000,00
Transferências Correntes	6.157.662,84	6.141.218,09	5.594.620,87	5.178.421,22	5.169.541,41	5.940.668,63	6.274.301,11	7.999.282,90	5.755.145,12	6.442.119,88	5.555.851,30	5.685.308,91	71.893.142,28	69.174.700,00
Cota-Parte do FPM	2.100.917,26	1.962.240,98	2.604.917,94	1.628.592,30	1.660.184,85	1.541.917,52	2.000.583,16	3.177.066,43	2.197.425,40	2.987.951,31	1.862.823,78	1.953.829,74	25.678.450,67	25.600.000,00
Cota-Parte do ICMS	1.140.014,47	989.788,64	1.052.802,28	1.176.573,18	1.180.496,05	1.192.804,08	1.166.337,64	1.129.383,05	1.341.559,50	1.262.610,22	1.239.884,27	1.239.786,63	14.112.040,01	14.500.000,00
Cota-Parte do IPVA	1.001.359,57	537.014,22	249.024,75	187.031,35	140.305,34	105.734,40	83.406,21	70.734,24	125.229,72	141.256,88	190.525,20	285.469,59	3.117.091,47	2.700.000,00
Cota-Parte do ITR	796,24	379,68	18,00	172,44	60.303,55	338.840,57	12.750,63	15.340,89	23.086,20	1.776,54	398,90	4.743,45	458.607,09	850.000,00
Transferências da LC 61/1989	0,00	0,00	0,00	0,00	0,00	0,00	0,00	0,00	0,00	0,00	0,00	0,00	0,00	0,00
Transferencias do FUNDEB	1.063.190,95	919.889,03	854.848,19	945.102,74	921.415,43	1.023.814,80	970.548,13	1.204.348,31	1.292.317,61	1.332.010,72	1.190.319,12	1.236.959,00	12.954.264,03	12.298.000,00
Outras Transferências Correntes	851.384,35	1.731.905,54	833.009,71	1.240.949,21	1.206.836,19	1.737.557,26	2.040.675,34	2.402.409,98	775.526,69	716.514,21	1.071.900,03	964.520,50	15.573.189,01	13.226.700,00
Outras Receitas Correntes	27.438,02	39.104,33	10.655,28	67.729,26	299.151,71	16.571,26	17.749,32	23.564,71	2.932,50	3.690,68	39.491,98	27.426,58	575.505,63	500.000,00
DEDUÇÕES (II)	1.062.057,01	904.771,74	801.683,76	810.400,91	1.057.076,24	852.002,70	866.613,25	1.005.594,14	929.390,64	1.297.668,17	696.434,67	963.855,33	11.247.548,56	10.671.000,00
Contribuição do Servidor para o Plano de Previdência	206.937,71	200.385,24	209.581,79	205.425,29	206.566,12	206.447,36	204.301,68	233.796,95	191.930,64	418.949,33	8.143,90	257.033,83	2.549.499,84	2.261.000,00
Compensação Financeira entre Regimes de Previdência	6.501,92	6.501,92	6.501,92	6.501,92	290.704,80	9.696,16	9.696,16	19.392,32	0,00	0,00	29.564,48	10.055,80	395.117,40	80.000,00
Rendimentos de Aplicações de Recursos Previdenciários	0,00	0,00	0,00	0,00	0,00	0,00	0,00	0,00	0,00	0,00	0,00	0,00	0,00	0,00
Dedução de Receita para Formação do Fundeb	848.617,38	697.884,58	585.600,05	598.473,70	559.805,32	635.859,18	652.615,41	752.404,87	737.460,00	878.718,84	658.726,29	696.765,70	8.302.931,32	8.330.000,00
RECEITA CORRENTE LÍQUIDA (III) = (I - II)	6.611.192,19	6.943.433,50	6.403.294,48	5.718.019,74	5.605.100,53	6.319.008,80	6.819.123,82	8.297.339,06	6.077.454,77	6.553.231,55	5.936.955,28	6.724.928,77	78.009.082,49	74.075.240,00
(-) Transferências obrigatórias da União relativas às emendas individuais (art. 166-A, § 1º, da CF) (IV)	0,00	600.044,00	0,00	0,00	0,00	0,00	0,00	0,00	0,00	0,00	0,00	0,00	600.044,00	0,00
RECEITA CORRENTE LÍQUIDA AJUSTADA PARA PARA CÁLCULO DOS LIMITES DE ENDIVIDAMENTO (V) = (III - IV)	6.611.192,19	6.343.389,50	6.403.294,48	5.718.019,74	5.605.100,53	6.319.008,80	6.819.123,82	8.297.339,06	6.077.454,77	6.553.231,55	5.936.955,28	6.724.928,77	77.409.038,49	74.075.240,00
(-) Transferências obrigatórias da União relativas às emendas de bancada (art. 166, § 16, da CF) (VI)	0,00	0,00	0,00	0,00	0,00	0,00	0,00	0,00	0,00	0,00	0,00	0,00	0,00	0,00
(-) Transferências obrigatórias da União relativas à remuneração dos agentes comunitários de saúde e de combate às endemias (CF, art. 198, § 11) (VII)	121.440,00	121.440,00	121.440,00	121.440,00	121.440,00	121.440,00	121.440,00	217.800,00	154.984,00	129.904,00	134.605,74	129.904,00	1.617.277,74	1.443.112,00
(-) Outras Deduções Constitucionais ou Legais (VIII)	0,00	0,00	0,00	0,00	0,00	0,00	0,00	0,00	0,00	0,00	0,00	0,00	0,00	0,00
RECEITA CORRENTE LÍQUIDA AJUSTADA PARA CÁLCULO DOS LIMITES DA DESPESA COM PESSOAL (IX) = (V - VI - VII - VIII)	6.489.752,19	6.221.949,50	6.281.854,48	5.596.579,74	5.483.660,53	6.197.568,80	6.697.683,82	8.079.539,06	5.922.470,77	6.423.327,55	5.802.349,54	6.595.024,77	75.791.760,75	72.632.128,00

Juciel Sandro de Barros
Contador Municipal
Portaria nº 114/2024

RELATÓRIO RESUMIDO DA EXECUÇÃO ORÇAMENTÁRIA

DEMONSTRATIVOS DAS RECEITAS E DESPESAS PREVIDENCIÁRIAS

DO REGIME PRÓPRIO DOS SERVIDORES PÚBLICOS

PERIODO: Janeiro a Abril 2024/BIMESTRE Março - Abril

RS 1

RREO – ANEXO 4 (LRF, art. 53, inciso II)

FUNDO EM CAPITALIZAÇÃO (PLANO PREVIDENCIÁRIO)		
RECEITAS PREVIDENCIÁRIAS - RPPS (FUNDO EM CAPITALIZAÇÃO)	PREVISÃO ATUALIZADA (a)	RECEITAS REALIZADAS ATÉ O BIMESTRE (b)
RECEITAS CORRENTES (I)	9.112.500,00	3.067.962,45
Receita de Contribuições dos Segurados	1.927.600,00	660.884,47
Ativo	1.917.600,00	649.190,72
Inativo	5.000,00	8.839,57
Pensionista	5.000,00	2.854,18
Receita de Contribuições Patronais	6.730.800,00	2.366.359,58
Ativo	6.080.800,00	2.335.612,92
Inativo	50.000,00	23.214,68
Pensionista	600.000,00	7.531,98
Receita Patrimonial	373.100,00	0,00
Receitas Imobiliárias	0,00	0,00
Receitas de Valores Mobiliários	373.100,00	0,00
Outras Receitas Patrimoniais	0,00	0,00
Receita de Serviços	0,00	40.718,40
Outras Receitas Correntes	81.000,00	39.620,28
Compensação Financeira entre os Regimes	80.000,00	0,00
Receita de Aportes Periódicos para Amortização de Déficit Atuarial do RPPS (II)	0,00	1.098,12
Demais Receitas Correntes	1.000,00	0,00
RECEITAS DE CAPITAL (III)	0,00	0,00
Alienação de Bens, Direitos e Ativos	0,00	0,00
Amortização de Empréstimos	0,00	0,00
Outras Receitas de Capital	0,00	0,00
TOTAL DAS RECEITAS DO FUNDO EM CAPITALIZAÇÃO - (IV) = (I + III - II)	9.112.500,00	3.067.962,45

DESPESAS PREVIDENCIÁRIAS - RPPS (FUNDO EM CAPITALIZAÇÃO)	DOTAÇÃO ATUALIZADA (c)	DESPESAS EMPENHADAS ATÉ O BIMESTRE (d)	DESPESAS LIQUIDADAS ATÉ O BIMESTRE (e)	DESPESAS PAGAS ATÉ O BIMESTRE (f)	INSCRITAS EM RESTOS A PAGAR NÃO PROCESSADOS NO EXERCÍCIO (g)
Benefícios	6.000.000,00	2.050.192,88	2.050.192,88	2.050.192,88	0,00
Aposentadorias	5.000.000,00	1.746.254,35	1.746.254,35	1.746.254,35	0,00
Pensões por Morte	1.000.000,00	303.938,53	303.938,53	303.938,53	0,00
Outras Despesas Previdenciárias	102.500,00	30.746,66	30.746,66	30.746,66	0,00
Compensação Financeira entre os Regimes	0,00	0,00	0,00	0,00	0,00
Demais Despesas Previdenciárias	102.500,00	30.746,66	30.746,66	30.746,66	0,00
TOTAL DAS DESPESAS DO FUNDO EM CAPITALIZAÇÃO (V)	6.102.500,00	2.080.939,54	2.080.939,54	2.080.939,54	0,00

FONTE: SCPI - Contabilidade [9.25.29.1160], PREFEITURA MUNICIPAL DE SAO JOSE DOS QUATRO MARCOS

RELATÓRIO RESUMIDO DA EXECUÇÃO ORÇAMENTÁRIA
DEMONSTRATIVOS DAS RECEITAS E DESPESAS PREVIDENCIÁRIAS
DO REGIME PRÓPRIO DOS SERVIDORES PÚBLICOS
PERIODO: Janeiro a Abril 2024/BIMESTRE Março - Abril

R$ 1

RREO – ANEXO 4 (LRF, art. 53, inciso II)					
RESULTADO PREVIDENCIÁRIO - FUNDO EM CAPITALIZAÇÃO (VI) = (IV – V)	3.010.000,00	987.022,91	987.022,91	987.022,91	0,00

RECURSOS RPPS ARRECADADOS EM EXERCÍCIOS ANTERIORES	PREVISÃO ORÇAMENTÁRIA
VALOR	0,00

RESERVA ORÇAMENTÁRIA DO RPPS	PREVISÃO ORÇAMENTÁRIA
VALOR	0,00

APORTES DE RECURSOS PARA O FUNDO EM CAPITALIZAÇÃO DO RPPS	APORTES REALIZADOS
Plano de Amortização - Contribuição Patronal Suplementar	7.531,98
Plano de Amortização - Aporte Periódico de Valores Predefinidos	0,00
Outros Aportes para o RPPS	0,00
Recursos para Cobertura de Déficit Financeiro	0,00

BENS E DIREITOS DO RPPS (FUNDO EM CAPITALIZAÇÃO)	SALDO ATUAL
Caixa e Equivalentes de Caixa	0,00
Investimentos e Aplicações	0,00
Outros Bens e Direitos	607.376,50

FUNDO EM REPARTIÇÃO (PLANO FINANCEIRO)		
RECEITAS PREVIDENCIÁRIAS - RPPS (FUNDO EM REPARTIÇÃO)	PREVISÃO ATUALIZADA (a)	RECEITAS REALIZADAS ATÉ O BIMESTRE (b)
RECEITAS CORRENTES (VII)	0,00	0,00
Receita de Contribuições dos Segurados	0,00	0,00
Ativo	0,00	0,00
Inativo	0,00	0,00
Pensionista	0,00	0,00
Receita de Contribuições Patronais	0,00	0,00
Ativo	0,00	0,00
Inativo	0,00	0,00
Pensionista	0,00	0,00
Receita Patrimonial	0,00	0,00
Receitas Imobiliárias	0,00	0,00
Receitas de Valores Mobiliários	0,00	0,00
Outras Receitas Patrimoniais	0,00	0,00
Receita de Serviços	0,00	0,00
Outras Receitas Correntes	0,00	0,00
Compensação Financeira entre os Regimes	0,00	
Demais Receitas Correntes		

FONTE: SCPI - Contabilidade [9.25.29.1160], PREFEITURA MUNICIPAL DE SAO JOSE DOS QUATRO MARCOS

RELATÓRIO RESUMIDO DA EXECUÇÃO ORÇAMENTÁRIA
DEMONSTRATIVOS DAS RECEITAS E DESPESAS PREVIDENCIÁRIAS
DO REGIME PRÓPRIO DOS SERVIDORES PÚBLICOS
PERIODO: Janeiro a Abril 2024/BIMESTRE Março - Abril

R$ 1

RREO – ANEXO 4 (LRF, art. 53, inciso II)	0,00	0,00
RECEITAS DE CAPITAL (VIII)	0,00	0,00
Alienação de Bens, Direitos e Ativos	0,00	0,00
Amortização de Empréstimos	0,00	0,00
Outras Receitas de Capital	0,00	0,00
TOTAL DAS RECEITAS DO FUNDO EM REPARTIÇÃO (IX) = (VII + VIII)		

DESPESAS PREVIDENCIÁRIAS - RPPS (FUNDO EM REPARTIÇÃO)	DOTAÇÃO ATUALIZADA (c)	DESPESAS EMPENHADAS ATÉ O BIMESTRE (d)	DESPESAS LIQUIDADAS ATÉ O BIMESTRE (e)	DESPESAS PAGAS ATÉ O BIMESTRE (f)	INSCRITAS EM RESTOS A PAGAR NÃO PROCESSADOS NO EXERCÍCIO (g)
Benefícios	0,00	0,00	0,00	0,00	0,00
Aposentadorias	0,00	0,00	0,00	0,00	0,00
Pensões por Morte	0,00	0,00	0,00	0,00	0,00
Outras Despesas Previdenciárias	0,00	0,00	0,00	0,00	0,00
Compensação Financeira entre os Regimes	0,00	0,00	0,00	0,00	0,00
Demais Despesas Previdenciárias	0,00	0,00	0,00	0,00	0,00
TOTAL DAS DESPESAS DO FUNDO EM REPARTIÇÃO (X)	0,00	0,00	0,00	0,00	0,00
RESULTADO PREVIDENCIÁRIO - FUNDO EM REPARTIÇÃO (XI) = (IX - X)	0,00	0,00	0,00		

APORTES DE RECURSOS PARA O FUNDO EM REPARTIÇÃO DO RPPS	APORTES REALIZADOS
Recursos para Cobertura de Insuficiências Financeiras	0,00
Recursos para Formação de Reserva	0,00

BENS E DIREITOS DO RPPS (FUNDO EM REPARTIÇÃO)	SALDO ATUAL
Caixa e Equivalentes de Caixa	0,00
Investimentos e Aplicações	540,00
Outros Bens e Direitos	0,00

ADMINISTRAÇÃO DO REGIME PRÓPRIO DE PREVIDÊNCIA DOS SERVIDORES - RPPS

RECEITAS DA ADMINISTRAÇÃO - RPPS	PREVISÃO ATUALIZADA (a)	RECEITAS REALIZADAS ATÉ O BIMESTRE (b)
Receitas Correntes	887.500,00	215.173,23
TOTAL DAS RECEITAS DA ADMINISTRAÇÃOP RPPS (XII)	887.500,00	215.173,23

FONTE: SCPI - Contabilidade [9.25.29.1160], PREFEITURA MUNICIPAL DE SAO JOSE DOS QUATRO MARCOS

RELATÓRIO RESUMIDO DA EXECUÇÃO ORÇAMENTÁRIA

DEMONSTRATIVOS DAS RECEITAS E DESPESAS PREVIDENCIÁRIAS

DO REGIME PRÓPRIO DOS SERVIDORES PÚBLICOS

PERIODO: Janeiro a Abril 2024/BIMESTRE Março - Abril

R$ 1

RREO – ANEXO 4 (LRF, art. 53, inciso II)

DESPESAS DA ADMINISTRAÇÃO - RPPS	DOTAÇÃO ATUALIZADA (c)	DESPESAS EMPENHADAS ATÉ O BIMESTRE (d)	DESPESAS LIQUIDADAS ATÉ O BIMESTRE (e)	DESPESAS PAGAS ATÉ O BIMESTRE (f)	INSCRITAS EM RESTOS A PAGAR NÃO PROCESSADOS NO EXERCÍCIO (g)
Despesas Correntes (XIII)	654.100,00	224.813,28	110.294,46	110.294,46	0,00
Pessoal e Encargos Sociais	333.600,00	72.668,51	72.668,51	72.668,51	0,00
Demais Despesas Correntes	320.500,00	152.144,77	37.625,95	37.625,95	0,00
Despesas de Capital (XIV)	20.000,00	483,00	483,00	483,00	0,00
TOTAL DAS DESPESAS DA ADMINISTRAÇÃO RPPS (XV) = (XIII) + (XIV)	674.100,00	225.296,28	110.777,46	110.777,46	0,00
RESULTADO DA ADMINISTRAÇÃO RPPS (XVI) = (XII-XV)	213.400,00	-10.123,05	104.395,77	104.395,77	0,00

BENS E DIREITOS DO RPPS - ADMINISTRAÇÃO DO RPPS	SALDO ATUAL
Caixa e Equivalentes de Caixa	0,00
Investimentos e Aplicações	0,00
Outros Bens e Direitos	-7.313.180,46

BENEFÍCIOS PREVIDENCIÁRIO MANTIDOS PELO TESOURO

RECEITAS PREVIDENCIÁRIAS (BENEFÍCIOS MANTIDOS PELO TESOURO)	PREVISÃO ATUALIZADA (a)	RECEITAS REALIZADAS ATÉ O BIMESTRE (b)
Contribuições dos Servidores	0,00	0,00
Demais Receitas Previdenciárias	0,00	0,00
TOTAL DAS RECEITAS (BENEFÍCIOS MANTIDOS PELO TESOURO) (XVII)	0,00	0,00

DESPESAS PREVIDENCIÁRIAS (BENEFÍCIOS MANTIDOS PELO TESOURO)	DOTAÇÃO ATUALIZADA (c)	DESPESAS EMPENHADAS ATÉ O BIMESTRE (d)	DESPESAS LIQUIDADAS ATÉ O BIMESTRE (e)	DESPESAS PAGAS ATÉ O BIMESTRE (f)	INSCRITAS EM RESTOS A PAGAR NÃO PROCESSADOS NO EXERCÍCIO (g)
Aposentadorias	0,00	0,00	0,00	0,00	0,00
Pensões	0,00	0,00	0,00	0,00	0,00
Outras Despesas Previdenciárias	0,00	0,00	0,00	0,00	0,00
TOTAL DAS DESPESAS (BENEFÍCIOS MANTIDOS PELO TESOURO) (XVIII)	0,00	0,00	0,00	0,00	0,00
RESULTADO DOS BENEFÍCIOS MANTIDOS PELO TESOURO (XIX) = (XVII - XVIII)	0,00	0,00	0,00	0,00	0,00

Nota: Durante o exercício, somente as despesas liquidadas são consideradas executadas. No encerramento do exercício, as despesas não liquidadas inscritas em restos a pagar processados são também consideradas executadas.
Dessa forma, para maior transparência, as despesas executadas estão segregadas em:
. a) Despesas liquidadas, consideradas aquelas em que houve a entrega do material ou serviço, nos termos do art. 63 da Lei 4.320/64;
. b) Despesas empenhadas mas não liquidadas, inscritas em Restos a Pagar processados, consideradas liquidadas no encerramento do exercício, por força do art.35, inciso II da Lei 4.320/64.

FONTE: SGPI - Contabilidade [9.25.29.1160], PREFEITURA MUNICIPAL DE SAO JOSE DOS QUATRO MARCOS

Jadel Sandro de Barros
Contador Municipal
Portaria nº 114/2024

JAMIS SILVA BOLANDIN
Prefeito Municipal

JAMIS SILVA BOLANDIN
Prefeito Municipal

PREFEITURA MUNICIPAL DE SAO JOSE DOS QUATRO MARCOS

RELATÓRIO RESUMIDO DA EXECUÇÃO ORÇAMENTÁRIA

DEMONSTRATIVO DOS RESULTADOS PRIMÁRIO E NOMINAL

ORÇAMENTO FISCAL E DA SEGURIDADE SOCIAL

PERIODO: Janeiro a Abril 2024/BIMESTRE Março - Abril

R$ 1

RREO - ANEXO 6 (LRF, art 53, inciso III)

RECEITAS PRIMÁRIAS	PREVISÃO ATUALIZADA	RECEITAS REALIZADAS (a) Jan a Abr/2024
RECEITAS CORRENTES (EXCETO FONTES RPPS) (I)	73.701.140,00	25.291.472,25
Impostos, Taxas e Contribuições de Melhoria	9.001.440,00	3.132.055,32
IPTU	1.250.000,00	120.749,03
ISS	2.885.000,00	841.776,08
ITBI	1.541.940,00	896.093,27
IRRF	2.000.000,00	730.280,38
Outros Impostos, Taxas e Contribuições de Melhoria	1.324.500,00	543.156,56
Contribuições	1.800.000,00	836.426,46
Receita Patrimonial	11.000,00	362.638,48
Aplicações Financeiras (II)	8.000,00	361.171,22
Outras Receitas Patrimoniais	3.000,00	1.467,26
Transferências Correntes	60.844.700,00	20.466.754,38
Cota Parte do FPM	20.880.000,00	7.201.624,35
Cota Parte do ICMS	11.600.000,00	4.067.072,58
Cota Parte do IPVA	2.160.000,00	593.985,47
Cota Parte do ITR	680.000,00	24.004,10
Transferências da LC 61/1989	0,00	0,00
Transferencias do FUNDEB	12.298.000,00	5.051.606,45
Outras Transferências Correntes	13.226.700,00	3.528.461,43
Demais Receitas Correntes	2.044.000,00	493.597,61
Outras Receitas Financeiras (III)	0,00	0,00
Receitas Correntes Restantes	2.044.000,00	493.597,61
RECEITAS PRIMÁRIAS CORRENTES (EXCETO FONTES RPPS) (IV) = [I - (II + III)]	73.693.140,00	24.930.301,03
RECEITAS PRIMÁRIAS CORRENTES (COM FONTES RPPS) (V)	9.626.900,00	3.283.135,68
RECEITAS NÃO PRIMÁRIAS CORRENTES (COM FONTES RPPS) (VI)	373.100,00	0,00
RECEITAS DE CAPITAL (EXCETO FONTES RPPS) (VII)	14.498.860,00	2.107.128,55
Operações de Crédito (VIII)	0,00	0,00
Amortização de Empréstimos (IX)	0,00	0,00
Alienação de Bens	0,00	0,00
Receitas de Alienação de Investimentos Temporários (X)	355.000,00	0,00
Receitas de Alienação de Investimentos Permanentes (XI)	355.000,00	0,00
Outras Alienações de Bens	0,00	0,00
Transferências de Capital	0,00	2.107.128,55
Convênios	14.143.860,00	2.107.128,55
Outras Transferências de Capital	14.143.860,00	0,00
Outras Receitas de Capital	0,00	0,00
Outras Receitas de Capital Não Primárias (XII)	0,00	0,00
Outras Receitas de Capital Primárias	0,00	0,00
RECEITAS PRIMÁRIAS DE CAPITAL (EXCETO FONTES RPPS) (XIII) = [VII - (VIII + IX + X + XI + XII)]	14.143.860,00	2.107.128,55
RECEITAS PRIMÁRIAS DE CAPITAL (COM FONTES RPPS) (XIV)	0,00	0,00
RECEITAS NÃO PRIMÁRIAS DE CAPITAL (COM FONTES RPPS) (XV)	0,00	0,00
RECEITA PRIMÁRIA TOTAL (XVI) = (IV + V + XIII + XIV)	97.463.900,00	30.320.565,26
RECEITA PRIMÁRIA TOTAL (EXCETO FONTES RPPS) (XVII) = (IV + XIII)	87.837.000,00	27.037.429,58

PREFEITURA MUNICIPAL DE SAO JOSE DOS QUATRO MARCOS

RELATÓRIO RESUMIDO DA EXECUÇÃO ORÇAMENTÁRIA

DEMONSTRATIVO DOS RESULTADOS PRIMÁRIO E NOMINAL

ORÇAMENTO FISCAL E DA SEGURIDADE SOCIAL

PERIODO: Janeiro a Abril 2024/BIMESTRE Março - Abril

R$ 1

RREO - ANEXO 6 (LRF, art 53, inciso III)

DESPESAS PRIMÁRIAS	DOTAÇÃO ATUALIZADA	DESPESAS EMPENHADAS	DESPESAS LIQUIDADAS	DESPESAS PAGAS (a)	RESTOS A PAGAR PROCESSADOS PAGOS (b)	RESTOS A PAGAR NÃO PROCESSADOS	
						LIQUIDADOS	PAGOS (c)
DESPESAS CORRENTES (EXCETO FONTES RPPS) (XVIII)	72.581.884,41	36.477.897,16	22.883.450,11	21.323.750,41	781.349,31	586.102,78	586.078,94
Pessoal e Encargos Sociais	39.292.483,06	14.021.737,44	13.652.275,64	12.938.715,80	555.803,52	0,00	0,00
Juros e Encargos da Divida (XIX)	181.876,88	176.076,96	60.918,30	60.528,61	0,00	0,00	0,00
Outras Despesas Correntes	33.107.524,47	22.280.082,76	9.170.256,17	8.324.506,00	225.545,79	586.102,78	586.078,94
Transferências Constitucionais e Legais	0,00	0,00	0,00	0,00	0,00	0,00	0,00
Demais Despesas Correntes	33.107.524,47	22.280.082,76	9.170.256,17	8.324.506,00	225.545,79	586.102,78	586.078,94
DESPESAS PRIMÁRIAS CORRENTES (EXCETO FONTES RPPS) (XX) = (XVIII - XIX)	72.400.007,53	36.301.820,20	22.822.531,81	21.263.221,80	781.349,31	586.102,78	586.078,94
DESPESAS PRIMÁRIAS CORRENTES (COM FONTES RPPS) (XXI)	6.776.600,00	2.323.915,62	2.199.642,98	2.199.642,98	2.531,89	26.887,12	26.887,12
DESPESAS NÃO PRIMÁRIAS CORRENTES (COM FONTES RPPS) (XXII)	0,00	0,00	0,00	0,00	0,00	0,00	0,00
DESPESAS DE CAPITAL (EXCETO FONTES RPPS) (XXIII)	17.573.554,80	3.009.566,44	1.472.682,90	1.438.533,89	2.589,00	1.214.341,90	1.214.341,90
Investimentos	17.068.135,48	2.510.134,76	1.308.354,99	1.285.276,99	2.589,00	1.214.341,90	1.214.341,90
Inversões Financeiras	0,00	0,00	0,00	0,00	0,00	0,00	0,00
Concessão de Empréstimos e Financiamentos (XXIV)	0,00	0,00	0,00	0,00	0,00	0,00	0,00
Aquisição de Título de Capital já Integralizado(XXV)	0,00	0,00	0,00	0,00	0,00	0,00	0,00
Aquisição de Título de Crédito(XXVI)	0,00	0,00	0,00	0,00	0,00	0,00	0,00
Demais Inversões Financeiras	0,00	0,00	0,00	0,00	0,00	0,00	0,00
Amortização da Divida (XXVII)	505.419,32	499.431,68	164.327,91	153.256,90	0,00	0,00	0,00
DESPESAS PRIMÁRIAS DE CAPITAL (EXCETO FONTES RPPS) (XXVIII) = [XXIII - (XXIV + XXV + XXVI +	17.068.135,48	2.510.134,76	1.308.354,99	1.285.276,99	2.589,00	1.214.341,90	1.214.341,90
RESERVA DE CONTINGÊNCIA (XXIX)	3.553.400,00	0,00	0,00	0,00	0,00	0,00	0,00
DESPESAS PRIMÁRIAS DE CAPITAL (COM FONTES RPPS) (XXX)	20.000,00	483,00	483,00	483,00	0,00	0,00	0,00
DESPESAS NÃO PRIMÁRIAS DE CAPITAL (COM FONTES RPPS) (XXXI)	0,00	0,00	0,00	0,00	0,00	0,00	0,00
DESPESA PRIMÁRIA TOTAL (XXXII) = (XX + XXI + XXVIII + XXIX + XXX)	99.818.143,01	41.136.353,58	26.331.012,78	24.748.624,77	786.470,20	1.827.331,80	1.827.307,96
DESPESA PRIMÁRIA TOTAL (EXCETO FONTES RPPS) (XXXIII) = (XX + XXVIII + XXIX)	93.021.543,01	38.811.954,96	24.130.886,80	22.548.498,79	783.938,31	1.800.444,68	1.800.420,84
RESULTADO PRIMÁRIO (COM RPPS) - Acima da Linha (XXXIV) = [XVIa - (XXXIIa + XXXIIb + XXXIIc)]							2.958.162,33
RESULTADO PRIMÁRIO (SEM RPPS) - Acima da Linha (XXXV) = [XVIIa - (XXXIIIa + XXXIIIb + XXXIIIc)]							1.904.571,64

META FISCAL PARA O RESULTADO PRIMÁRIO	VALOR CORRENTE
Meta fixada no Anexo de Metas Fiscais da LDO para o exercício de referência	637.000,00

JUROS NOMINAIS	Jan a Abr/2024
	VALOR INCORRIDO
JUROS, ENCARGOS E VARIAÇÕES MONETÁRIAS ATIVOS (Exceto RPPS) (XXXVI)	0,00
JUROS, ENCARGOS E VARIAÇÕES MONETÁRIAS PASSIVOS (Exceto RPPS) (XXXVII)	0,00
RESULTADO NOMINAL (SEM RPPS) - Acima da Linha (XXXVIII) = XXXV + (XXXVI - XXXVII)	1.904.571,64

META FISCAL PARA O RESULTADO NOMINAL	VALOR CORRENTE
Meta fixada no Anexo de Metas Fiscais da LDO para o exercício de referência	0,00

PREFEITURA MUNICIPAL DE SAO JOSE DOS QUATRO MARCOS

RELATÓRIO RESUMIDO DA EXECUÇÃO ORÇAMENTÁRIA

DEMONSTRATIVO DOS RESULTADOS PRIMÁRIO E NOMINAL

ORÇAMENTO FISCAL E DA SEGURIDADE SOCIAL

PERIODO: Janeiro a Abril 2024/BIMESTRE Março - Abril

R$ 1

RREO - ANEXO 6 (LRF, art 53, inciso III)

ABAIXO DA LINHA	SALDO	
CALCULO DO RESULTADO NOMINAL	Em 31/Dez/2023 (a)	Jan a Abr/2024 (b)
DÍVIDA CONSOLIDADA (XXXIX)	0,00	0,00
DEDUÇÕES (XL)	0,00	0,00
Disponibilidade de Caixa	0,00	0,00
Disponibilidade de Caixa Bruta	841.062,97	57.148,50
(-)Restos a Pagar Processados (XLI)	49.383,58	323.804,43
(-) Depósitos Restituíveis e Valores Vinculados	0,00	0,00
Demais Haveres Financeiros	0,00	0,00
DÍVIDA CONSOLIDADA LÍQUIDA (XLII) = (XXXIX - XL)		0,00
RESULTADO NOMINAL (SEM RPPS) - Abaixo da Linha (XLIII) = (XLIIa - XLIIb)		-783.914,47

AJUSTE METODOLÓGICO	Jan a Abr/2024
VARIAÇÃO DO SALDO DE RPP (XLIV) = (XLIb - XLIa)	0,00
RECEITA DE ALIENAÇÃO DE INVESTIMENTOS PERMANENTES (XLV) = (XI)	0,00
VARIAÇÃO CAMBIAL (XLVI)	0,00
VARIAÇÃO DO SALDO DE PRECATÓRIOS INTEGRANTES DA DC (XLVII)	0,00
VARIAÇÃO DO SALDO DAS DEMAIS OBRIGAÇÕES INTEGRANTES DA DC (XLVIII)	0,00
OUTROS AJUSTES (XLXIX)	0,00
RESULTADO NOMINAL (SEM RPPS) AJUSTADO - Abaixo da Linha (L) = [XLIII + (XLIV - XLV - XLVI + XLVII + XLVIII) +/- (XLXIX)]	-783.914,47
RESULTADO PRIMÁRIO (SEM RPPS) - Abaixo da Linha (LI) = (L) - (XXXVI - XXXVII)	-783.914,47

INFORMAÇÕES ADICIONAIS	PREVISÃO ORÇAMENTÁRIA
SALDO DE EXERCÍCIOS ANTERIORES	1.780.734,25
Recursos Arrecadados em Exercícios Anteriores - RPPS	0,00
Superávit Financeiro Utilizado para Abertura e Reabertura de Créditos Adicionais	1.780.734,25
RESERVA ORÇAMENTÁRIA DO RPPS	0,00

JAMIS SILVA BOLANDIN
Prefeito Municipal

Juciel Sandro de Barros
Contador Municipal
Portaria nº 114/2024

Jeovane Alves de Souza
Secretário de Fazenda
Portaria nº 374/2022

PREFEITURA MUNICIPAL DE SAO JOSE DOS QUATRO MARCOS

RELATÓRIO RESUMIDO DA EXECUÇÃO ORÇAMENTÁRIA

DEMONSTRATIVO DOS RESTOS A PAGAR POR PODER E ORGÃO

ORÇAMENTO FISCAL E DA SEGURIDADE SOCIAL

PERIODO: Janeiro a Abril 2024/BIMESTRE Março - Abril

R$ 1

RREO – Anexo 7 (LRF, art. 53, inciso V)

PODER / ORGÃO		RESTOS A PAGAR PROCESSADOS E NÃO PROCESSADOS LIQUIDADOS EM EXERCICIOS ANTERIORES					RESTOS A PAGAR NÃO PROCESSADOS						Saldo Total
		Inscritos		Pagos	Cancelados	Saldo	Inscritos		Liquidados	Pagos	Cancelados	Saldo	
		Exercicios Anteriores (a)	Em 31 de Dezembro 2023 (b)	(c)	(d)	e = (a+b) - (c+d)	Exercicios Anteriores (f)	Em 31 de Dezembro 2023 (g)	(h)	(i)	(j)	k = (f+g) - (i+j)	L = (e + k)
	RESTOS A PAGAR (EXCETO INTRA-ORÇAMENTÁRIOS) (I)	1.143.090,29	366.974,84	363.291,95	0,00	1.146.773,18	499.858,90	3.489.887,83	1.827.331,80	1.827.307,96	0,00	2.162.438,77	3.309.211,95
01	LEGISLATIVO MUNICIPAL	0,00	0,00	0,00	0,00	0,00	14.611,00	87.159,58	59.177,96	59.177,96	0,00	42.592,62	42.592,62
0101	CAMARA MUNICIPAL	0,00	0,00	0,00	0,00	0,00	14.611,00	87.159,58	59.177,96	59.177,96	0,00	42.592,62	42.592,62
02	EXECUTIVO MUNICIPAL	1.143.090,29	366.974,84	363.291,95	0,00	1.146.773,18	485.247,90	3.402.728,25	1.768.153,84	1.768.130,00	0,00	2.119.846,15	3.266.619,33
0202	GABINETE DO PREFEITO	0,00	54.944,61	54.944,61	0,00	0,00	0,00	17.400,00	17.400,00	17.400,00	0,00	0,00	0,00
0203	SECRETARIA DE ADMINISTRACAO E PLANEJAMENTO.	0,00	3.489,74	3.489,74	0,00	0,00	0,00	108,00	108,00	108,00	0,00	0,00	0,00
0204	SECRETARIA MUNICIPAL DE FAZENDA	0,00	47.387,73	47.303,23	0,00	84,50	0,00	26.346,80	18.344,80	18.344,80	0,00	8.002,00	8.086,50
0205	SECRETARIA MUNICIPAL DE OBRAS E SERVICOS PUBLICOS	40.553,16	69.819,91	69.819,91	0,00	40.553,16	314.061,26	2.498.560,84	956.881,58	956.857,74	0,00	1.855.764,36	1.896.317,52
0206	SECRETARIA MUNICIPAL DE EDUCACAO E CULTURA	3.551,11	82.149,33	82.149,33	0,00	3.551,11	165.463,55	459.888,34	459.888,34	459.888,34	0,00	165.463,55	169.014,66
0207	SECRETARIA MUNICIPAL DE FOMENTO AGROP. IND. E COM.	0,00	2.831,29	2.831,29	0,00	0,00	0,00	71.832,00	33.100,00	33.100,00	0,00	38.732,00	38.732,00
0208	SECRETARIA MUNICIPAL DE SAUDE.	9.337,50	23.507,67	22.549,28	0,00	10.295,89	0,00	255.544,00	255.544,00	255.544,00	0,00	0,00	10.295,89
0209	SECRETARIA MUNICIPAL DE ASSISTENCIA SOCIAL	0,00	80.312,67	77.672,67	0,00	2.640,00	0,00	11.422,38	0,00	0,00	0,00	11.422,38	14.062,38
0210	PREVIQUAM-FUNDO MUNICIPAL DE PREVIDENCIA	0,00	2.531,89	2.531,89	0,00	0,00	5.723,09	61.625,89	26.887,12	26.887,12	0,00	40.461,86	40.461,86
0212	DEPARTAMENTO AUTONOMO DE AGUA E ESGOTO - DAAE	1.089.648,52	0,00	0,00	0,00	1.089.648,52	0,00	0,00	0,00	0,00	0,00	0,00	1.089.648,52
	RESTOS A PAGAR (INTRA-ORÇAMENTÁRIOS) (II)	25.304,99	423.178,25	423.178,25	0,00	25.304,99	0,00	0,00	0,00	0,00	0,00	0,00	25.304,99
01	LEGISLATIVO MUNICIPAL	0,00	0,00	0,00	0,00	0,00	0,00	0,00	0,00	0,00	0,00	0,00	0,00
02	EXECUTIVO MUNICIPAL	25.304,99	423.178,25	423.178,25	0,00	25.304,99	0,00	0,00	0,00	0,00	0,00	0,00	25.304,99
	TOTAL (III) = (I + II)	1.168.395,28	790.153,09	786.470,20	0,00	1.172.078,17	499.858,90	3.489.887,83	1.827.331,80	1.827.307,96	0,00	2.162.438,77	3.334.516,94

JAMIS SILVA BOLANDIN
Prefeito Municipal

Juciel Sandro de Barros
Contador Municipal
Portaria nº 114/2024

Jeovane Alves de Souza
Secretário de Fazenda
Portaria nº 374/2022

FONTE: SCPI - Contabilidade [9.25.29.1160], PREFEITURA MUNICIPAL DE SAO JOSE DOS QUATRO MARCOS

PREFEITURA MUNICIPAL DE SAO JOSE DOS QUATRO MARCOS

RELATÓRIO RESUMIDO DA EXECUÇÃO ORÇAMENTÁRIA

DEMONSTRATIVO DAS RECEITAS E DESPESAS COM MANUTENÇÃO E DESENVOLVIMENTO DO ENSINO - MDE - MUNICÍPIOS

ORÇAMENTO FISCAL E DA SEGURIDADE SOCIAL

PERIODO: Janeiro a Abril 2024/BIMESTRE Março - Abril

R$ 1

RREO – Anexo 8 (LDB, Art. 72)

RECEITAS RESULTANTES DE IMPOSTOS (Art. 212 e 212-A da Constituição Federal)		
RECEITA RESULTANTE DE IMPOSTOS	PREVISÃO ATUALIZADA (a)	RECEITAS REALIZADAS JAN A ABR
1- RECEITA DE IMPOSTOS	7.676.940,00	2.588.898,76
1.1- Receita Resultante do Imposto sobre a Propriedade Predial e Territorial Urbana – IPTU	1.250.000,00	120.749,03
1.2- Receita Resultante do Imposto sobre Transmissão Inter Vivos – ITBI	1.541.940,00	896.093,27
1.3- Receita Resultante do Imposto sobre Serviços de Qualquer Natureza – ISS	2.885.000,00	841.776,08
1.4- Receita Resultante do Imposto de Renda Retido na Fonte – IRRF	2.000.000,00	730.280,38
2- RECEITA DE TRANSFERÊNCIAS CONSTITUCIONAIS E LEGAIS	43.650.000,00	14.858.357,33
2.1- Cota-Parte FPM	25.600.000,00	9.002.030,23
2.1.1- Parcela referente à CF, art. 159, I, alínea B	23.600.000,00	9.002.030,23
2.1.2- Parcela referente à CF, art. 159, I, alínea D e E	2.000.000,00	0,00
2.2- Cota-Parte ICMS	14.500.000,00	5.083.840,62
2.3- Cota-Parte IPI-Exportação	0,00	0,00
2.4- Cota-Parte ITR	850.000,00	30.005,09
2.5- Cota-Parte IPVA	2.700.000,00	742.481,39
2.6- Cota-Parte IOF-Ouro	0,00	0,00
2.7- Outras Transferências ou Compensações Financeiras Provenientes de Impostos e Transferências Constitucionais	0,00	0,00
3- TOTAL DA RECEITA RESULTANTE DE IMPOSTOS (1 + 2)	51.326.940,00	17.447.256,09
4- TOTAL DESTINADO AO FUNDEB - 20% DE ((2.1.1) + (2.2) + (2.3) + (2.4) + (2.5) + (2.7))1	8.330.000,00	2.971.670,83
5- VALOR MÍNIMO A SER APLICADO ALÉM DO VALOR DESTINADO AO FUNDEB - 5% DE ((2.1.1) + (2.2) + (2.3) + (2.4) + (2.5) + (2.7)) + 25% DE ((1.1) + (1.2) + (1.3) + (1.4) + (2.1.2) + (2.6))	4.501.735,00	1.390.142,56

FUNDEB		
RECEITAS DO FUNDEB RECEBIDAS NO EXERCÍCIO	PREVISÃO ATUALIZADA (a)	RECEITAS REALIZADAS JAN A ABR
6- TOTAL DAS RECEITAS DO FUNDEB RECEBIDAS	12.298.500,00	5.081.935,66
6.1- FUNDEB - Impostos e Transferências de Impostos	12.298.500,00	4.730.551,92
6.1.1- Principal	12.298.000,00	4.700.222,71
6.1.2- Rendimentos de Aplicação Financeira	500,00	30.329,21
6.1.3- Ressarcimento de recursos do Fundeb	0,00	0,00
6.2- FUNDEB - Complementação da União - VAAF	0,00	0,00
6.2.1- Principal	0,00	0,00
6.2.2- Rendimentos de Aplicação Financeira	0,00	0,00
6.2.3- Ressarcimento de recursos do Fundeb	0,00	0,00
6.3- FUNDEB - Complementação da União - VAAT	0,00	0,00
6.3.1- Principal	0,00	0,00
6.3.2- Rendimentos de Aplicação Financeira	0,00	334.743,87
6.3.3- Ressarcimento de recursos do Fundeb	0,00	334.743,87
6.4- FUNDEB - Complementação da União - VAAR	0,00	0,00
6.4.1- Principal	0,00	0,00
6.4.2- Rendimentos de Aplicação Financeira	0,00	16.639,87
6.4.3- Ressarcimento de recursos do Fundeb	0,00	16.639,87
7- RESULTADO LÍQUIDO DAS TRANSFERÊNCIAS DO FUNDEB (6.1.1 - 4)	0,00	0,00
	0,00	0,00
	0,00	1.728.551,88
	3.968.000,00	

PREFEITURA MUNICIPAL DE SAO JOSE DOS QUATRO MARCOS

RELATÓRIO RESUMIDO DA EXECUÇÃO ORÇAMENTÁRIA

DEMONSTRATIVO DAS RECEITAS E DESPESAS COM MANUTENÇÃO E DESENVOLVIMENTO DO ENSINO - MDE - MUNICÍPIOS

ORÇAMENTO FISCAL E DA SEGURIDADE SOCIAL

PERIODO: Janeiro a Abril 2024/BIMESTRE Março - Abril

R$ 1

RREO – Anexo 8 (LDB, Art. 72)

RECURSOS RECEBIDOS EM EXERCÍCIOS ANTERIORES E NÃO UTILIZADOS (SUPERÁVIT)	VALOR
8- TOTAL DOS RECURSOS DE SUPERÁVIT	456.917,47
8.1- SUPERÁVIT DO EXERCÍCIO IMEDIATAMENTE ANTERIOR	0,00
8.2- SUPERÁVIT RESIDUAL DE OUTROS EXERCÍCIOS	456.917,47
9- TOTAL DOS RECURSOS DO FUNDEB DISPONÍVEIS PARA UTILIZAÇÃO (6 + 8)	5.538.853,13

DESPESAS COM RECURSOS DO FUNDEB	DOTAÇÃO ATUALIZADA (c)	DESPESAS EMPENHADAS JAN A ABR (d)	DESPESAS LIQUIDADAS JAN A ABR (e)	DESPESAS PAGAS JAN A ABR (f)	INSCRITAS EM RESTOS A PAGAR NÃO PROCESSADOS (g)
10- TOTAL DAS DESPESAS COM RECURSOS DO FUNDEB	12.837.785,74	5.272.438,36	5.157.753,51	4.869.135,74	0,00
10.1- PROFISSIONAIS DA EDUCAÇÃO BÁSICA	11.272.579,59	3.753.500,06	3.753.500,06	3.534.888,56	0,00
10.1.1- Educação Infantil	5.256.500,00	1.371.528,27	1.371.528,27	1.302.582,95	0,00
10.1.2- Ensino Fundamental	6.016.079,59	2.381.971,79	2.381.971,79	2.232.305,61	0,00
10.1.3- Educação de Jovens e Adultos	0,00	0,00	0,00	0,00	0,00
10.1.4- Educação Especial	0,00	0,00	0,00	0,00	0,00
10.1.5- Administração Geral	0,00	0,00	0,00	0,00	0,00
10.2- OUTRAS DESPESAS	1.565.206,15	1.518.938,30	1.404.253,45	1.334.247,18	0,00
10.2.1- Educação Infantil	638.882,17	613.664,73	613.664,73	580.560,05	0,00
10.2.2- Ensino Fundamental	762.488,48	741.438,07	741.438,07	704.536,48	0,00
10.2.3- Educação de Jovens e Adultos	0,00	0,00	0,00	0,00	0,00
10.2.4- Educação Especial	163.835,50	163.835,50	49.150,65	49.150,65	0,00
10.2.5- Administração Geral	0,00	0,00	0,00	0,00	0,00
10.2.6- Transporte (Escolar)	0,00	0,00	0,00	0,00	0,00
10.2.7- Outras	0,00	0,00	0,00	0,00	0,00

INDICADORES DO FUNDEB

DESPESAS CUSTEADAS COM RECEITAS DO FUNDEB RECEBIDAS NO EXERCÍCIO	DESPESAS EMPENHADAS JAN A ABR (d)	DESPESAS LIQUIDADAS JAN A ABR (e)	DESPESAS PAGAS JAN A ABR (f)	INSCRITAS EM RESTOS A PAGAR NÃO PROCESSADOS (g)	INSCRITAS EM RESTOS A PAGAR NÃO PROC. (sem disponibilidade de caixa) (h)	DESPESAS LIQUIDADAS/EMPENHADAS EM VALOR SUP. AO TOTAL DAS RECEITAS RECEB. NO EXERCÍCIO (i)
11- TOTAL DAS DESPESAS CUSTEADAS COM RECURSOS DO FUNDEB RECEBIDAS NO EXERCÍCIO	4.844.882,94	4.714.705,19	4.426.087,42	0,00	0,00	0,00
11.1- Total das Despesas custeadas com FUNDEB - Impostos e Transferências de Impostos	4.698.114,67	4.567.936,92	4.309.192,91	0,00	0,00	0,00
11.2- Total das Despesas custeadas com FUNDEB - Complementação da União - VAAF	0,00	0,00	0,00	0,00	0,00	0,00
11.3- Total das Despesas custeadas com FUNDEB - Complementação da União - VAAT	146.768,27	146.768,27	116.894,51	0,00	0,00	0,00
11.4- Total das Despesas custeadas com FUNDEB - Complementação da União - VAAR	0,00	0,00	0,00	0,00	0,00	0,00
12- TOTAL DAS DESPESAS DO FUNDEB COM PROFISSIONAIS DA EDUCAÇÃO BASICA	3.753.500,06	3.753.500,06	3.534.888,56	0,00	0,00	0,00
13- TOTAL DAS DESPESAS CUSTEADAS COM FUNDEB - COMPLEMENTAÇÃO DA UNIÃO - VAAT APLICADAS NA EDUCAÇÃO INFANTIL	146.768,27	146.768,27	116.894,51	0,00	0,00	0,00
14- TOTAL DAS DESPESAS CUSTEADAS COM FUNDEB - COMPLEMENTAÇÃO DA UNIÃO - VAAT APLICADAS EM DESPESA DE CAPITAL	0,00	0,00	0,00	0,00	0,00	0,00

INDICADORES - Art. 212-A, inciso XI e § 3º - Constituição Federal2	VALOR EXIGIDO (j)	VALOR APLICADO (k)	VALOR CONSIDERADO APÓS DEDUÇÕES (l)	% APLICADO10 (m)
15- Mínimo de 70% do FUNDEB na Remuneração dos Profissionais da Educação Básica	3.545.707,05	3.753.500,06	3.753.500,06	74,10
16- Percentual da Complementação da União ao FUNDEB - VAAT na Educação Infantil (INDICADOR IEI)	167.371,93	146.768,27	146.768,27	43,84
17- Mínimo de 15% da Complementação da União ao FUNDEB - VAAT em Despesa de Capital	50.211,58	0,00	0,00	0,00

INDICADOR - Art.25, § 3º - Lei nº 14.113, de 2020 - (Máx. de 10% de Superávit)3	VALOR MÁX. PERMITIDO (n)	VALOR NÃO APLICADO (o)	VALOR NÃO APLICADO APÓS AJUSTE (p)	VALOR NÃO APLICADO EXCED. AO MÁX. PERMIT.(q)	% NÃO APLICADO (r)
18- Total da Receita Recebida e não Aplicada no Exercício	508.193,57	367.230,47	367.230,47	0,00	7,23

PREFEITURA MUNICIPAL DE SAO JOSE DOS QUATRO MARCOS

RELATÓRIO RESUMIDO DA EXECUÇÃO ORÇAMENTÁRIA

DEMONSTRATIVO DAS RECEITAS E DESPESAS COM MANUTENÇÃO E DESENVOLVIMENTO DO ENSINO - MDE - MUNICÍPIOS

ORÇAMENTO FISCAL E DA SEGURIDADE SOCIAL

PERIODO: Janeiro a Abril 2024/BIMESTRE Março - Abril

R$ 1

RREO – Anexo 8 (LDB, Art. 72)

INDICADOR - Art.25, § 3º - Lei nº 14.113, de 2020 (Aplicação do Superávit de Exercício Anterior)3	Valor de Superávit Permitido no Exercício Anterior (s)	Valor não Aplicado No Exercício Anterior (t)	Valor de Superávit Aplicado até o 1º Quadrimestre (u)	Valor Aplicado Após o 1º Quadrimestre (v)	Valor Total de Sup. Não Aplicado Até o Final do Exercício (w)	Valor de Superávit Permitido no Ex. Ant não Aplicado no Exercício Atual (x)
19- Total das Despesas Custeadas com Superávit do FUNDEB	0,00	0,00	456.917,47	0,00	-456.917,47	0,00
19.1- Total das Despesas custeadas com FUNDEB - Impostos e Transferências de Impostos	0,00	0,00	388.249,17	0,00	-388.249,17	0,00
19.2- Total das Despesas custeadas com FUNDEB - Complementação da União (VAAF + VAAT + VAAR)	0,00	0,00	68.668,30	0,00	-68.668,30	0,00

DESPESAS COM MANUTENÇÃO E DESENVOLVIMENTO DO ENSINO – MDE - CUSTEADAS COM RECEITA DE IMPOSTOS (EXCETO FUNDEB)

DESPESAS COM AÇÕES TÍPICAS DE MDE - RECEITAS DE IMPOSTOS EXCETO FUNDEB (Por Subfunção)	DOTAÇÃO ATUALIZADA (c)	DESPESAS EMPENHADAS JAN A ABR (d)	DESPESAS LIQUIDADAS JAN A ABR (e)	DESPESAS PAGAS JAN A ABR (f)	INSCRITAS EM RESTOS A PAGAR NÃO PROCESSADOS (g)
20- TOTAL DAS DESPESAS COM AÇÕES TÍPICAS DE MDE CUSTEADAS COM RECEITAS DE IMPOSTOS	7.120.000,00	2.368.696,92	1.170.586,31	1.069.597,61	0,00
20.1- Educação Infantil	2.725.071,20	399.823,23	273.460,21	251.296,34	0,00
20.2- Ensino Fundamental	3.872.628,80	1.762.936,16	736.914,13	664.679,88	0,00
20.3- Educação de Jovens e Adultos	0,00	0,00	0,00	0,00	0,00
20.4- Educação Especial	0,00	0,00	0,00	0,00	0,00
20.5- Administração Geral	522.300,00	205.937,53	160.211,97	153.621,39	0,00
20.6- Transporte (Escolar)	0,00	0,00	0,00	0,00	0,00
20.7- Outras	0,00	0,00	0,00	0,00	0,00

DESPESAS COM MANUTENÇÃO E DESENVOLVIMENTO DO ENSINO – MDE - CUSTEADAS COM RECEITA DE IMPOSTOS E COM RECURSOS DO FUNDEB

DESPESAS COM AÇÕES TÍPICAS DE MDE - RECEITAS DE IMPOSTOS E RECURSOS DO FUNDEB (Por área de Atuação)6	DOTAÇÃO ATUALIZADA (c)	DESPESAS EMPENHADAS JAN A ABR (d)	DESPESAS LIQUIDADAS JAN A ABR (e)	DESPESAS PAGAS JAN A ABR (f)	INSCRITAS EM RESTOS A PAGAR NÃO PROCESSADOS (g)
21- TOTAL DAS DESPESAS COM AÇÕES TIPICAS DE MDE CUSTEADAS COM RECEITAS DE IMPOSTOS E FUNDEB	20.022.185,74	7.670.497,33	6.342.208,97	5.952.602,50	0,00
21.1- Educação Infantil	8.872.688,87	2.573.751,73	2.317.210,96	2.192.997,09	0,00
21.1.1- Creche	4.516.319,68	1.237.517,90	982.462,13	936.062,71	0,00
21.1.2- Pré-Escola	4.356.369,19	1.336.233,83	1.334.748,83	1.256.934,38	0,00
21.2- Ensino Fundamental	11.149.496,87	5.096.745,60	4.024.998,01	3.759.605,41	0,00

APURAÇÃO DAS DESPESAS PARA FINS DE LIMITE MÍNIMO CONSTITUCIONAL	VALOR
22- TOTAL DAS DESPESAS DE MDE CUSTEADAS COM RECURSOS DE IMPOSTOS = L20(d ou e)	1.170.586,31
23- TOTAL DAS RECEITAS TRANSFERIDAS AO FUNDEB = (L4)	2.971.670,83
24- (-) RECEITAS DO FUNDEB NÃO UTILIZADAS NO EXERCÍCIO, EM VALOR SUPERIOR A 10% = L18(q)	0,00
25- (-) SUPERÁVIT PERMITIDO NO EXERCÍCIO IMEDIATAMENTE ANTERIOR NÃO APLICADO NO EXERCÍCIO ATUAL = L19.1(x)	0,00
26- (-) RESTOS A PAGAR NÃO PROCESSADOS INSCRITOS NO EXERCÍCIO SEM DISPONIBILIDADE FINANCEIRA DE RECURSOS DE IMPOSTOS4	0,00
27- (-) CANCELAMENTO, NO EXERCÍCIO, DE RESTOS A PAGAR INSCRITOS COM DISPONIBILIDADE FINANCEIRA DE RECURSOS DE IMPOSTOS VINCULADOS AO ENSINO = (L30.1(af) + L3	0,00
28- TOTAL DAS DESPESAS PARA FINS DE LIMITE (22 + 23 - 24 - 25 - 26 - 27)	4.142.257,14

PREFEITURA MUNICIPAL DE SAO JOSE DOS QUATRO MARCOS

RELATÓRIO RESUMIDO DA EXECUÇÃO ORÇAMENTÁRIA

DEMONSTRATIVO DAS RECEITAS E DESPESAS COM MANUTENÇÃO E DESENVOLVIMENTO DO ENSINO - MDE - MUNICÍPIOS

ORÇAMENTO FISCAL E DA SEGURIDADE SOCIAL

PERIODO: Janeiro a Abril 2024/BIMESTRE Março - Abril

R$ 1

RREO – Anexo 8 (LDB, Art. 72)

APURAÇÃO DO LIMITE MÍNIMO CONSTITUCIONAL2 e 5	VALOR EXIGIDO (z)	VALOR APLICADO (aa)	% APLICADO (ab)
29- APLICAÇÃO EM MDE SOBRE A RECEITA RESULTANTE DE IMPOSTOS	4.361.814,02	4.142.257,14	23,74

RESTOS A PAGAR INSCRITOS EM EXERCÍCIOS ANTERIORES DE DESPESAS CONSIDERADAS PARA CUMPRIMENTO DO LIMITE8	SALDO INICIAL (ac)	RP LIQUIDADOS (ad)	RP PAGOS (ae)	RP CANCELADOS (af)	SALDO FINAL (ag)
30- RESTOS A PAGAR DE DESPESAS COM MDE	203.560,34	203.560,34	203.560,34	0,00	0,00
30.1- Executadas com Recursos de Impostos e Transferências de Impostos	16.054,29	16.054,29	16.054,29	0,00	0,00
30.2- Executadas com Recursos do FUNDEB - Impostos	187.506,05	187.506,05	187.506,05	0,00	0,00
30.3- Executadas com Recursos do FUNDEB - Complementação da União (VAAT + VAAF + VAAR)	0,00	0,00	0,00	0,00	0,00

OUTRAS INFORMAÇÕES PARA CONTROLE

RECEITAS ADICIONAIS PARA FINANCIAMENTO DO ENSINO	PREVISÃO ATUALIZADA (a)	RECEITAS REALIZADAS Até o Bimestre (b)
31- TOTAL DAS RECEITAS ADICIONAIS PARA FINANCIAMENTO DO ENSINO	3.203.000,00	531.731,78
31.1- RECEITA DE TRANSFERÊNCIA DO FNDE (INCLUINDO RENDIMENTOS DE APLICAÇÃO FINANCEIRA	737.000,00	416.468,71
31.1.1- Salário-Educação	400.500,00	284.058,10
31.1.2- PDDE	0,00	0,00
31.1.3- PNAE	272.500,00	88.402,39
31.1.4- PNATE	63.500,00	44.004,88
31.1.5- Outras Transferências do FNDE	500,00	3,34
31.2- RECEITAS DE TRANSFERÊNCIAS DE CONVÊNIOS	2.466.000,00	115.263,07
31.3- RECEITA DE ROYALTIES DESTINADOS À EDUCAÇÃO	0,00	0,00
31.4- RECEITA DE OPERAÇÕES DE CRÉDITO VINCULADAS À EDUCAÇÃO	0,00	0,00
31.5- OUTRAS RECEITAS PARA FINANCIAMENTO DO ENSINO	0,00	0,00

OUTRAS DESPESAS COM EDUCAÇÃO (Por Subfunção)6	DOTAÇÃO ATUALIZADA (c)	DESPESAS EMPENHADAS JAN A ABR (d)	DESPESAS LIQUIDADAS JAN A ABR (e)	DESPESAS PAGAS JAN A ABR (f)	INSCRITAS EM RESTOS A PAGAR NÃO PROCESSADOS (g)
32- TOTAL DAS OUTRAS DESPESAS COM EDUCAÇÃO	4.625.783,72	1.764.888,27	668.303,43	531.698,04	0,00
32.1- Educação Infantil	21.000,00	0,00	0,00	0,00	0,00
32.2- Ensino Fundamental	3.150.283,72	1.116.801,30	346.113,80	324.194,45	0,00
32.3- Ensino Médio	0,00	0,00	0,00	0,00	0,00
32.4- Ensino Superior	470.000,00	375.593,18	91.228,79	60.695,95	0,00
32.5- Ensino Profissional	0,00	0,00	0,00	0,00	0,00
32.6- Educação de Jovens e Adultos	0,00	0,00	0,00	0,00	0,00
32.7- Educação Especial	0,00	0,00	0,00	0,00	0,00
32.8- Outras	984.500,00	272.493,79	230.960,84	146.807,64	0,00

TOTAL GERAL DAS DESPESAS COM EDUCAÇÃO	DOTAÇÃO ATUALIZADA (c)	DESPESAS EMPENHADAS JAN A ABR (d)	DESPESAS LIQUIDADAS JAN A ABR (e)	DESPESAS PAGAS JAN A ABR (f)	INSCRITAS EM RESTOS A PAGAR NÃO PROCESSADOS (g)
33- TOTAL GERAL DAS DESPESAS COM EDUCAÇÃO (10 + 20 + 32)	24.583.569,46	9.[illegible]023,55	6.996.643,25	6.470.431,39	0,00
33.1- Despesas Correntes	22.906.398,26	9.[illegible]39,60	6.976.966,40	6.456.334,54	0,00

PREFEITURA MUNICIPAL DE SAO JOSE DOS QUATRO MARCOS

RELATÓRIO RESUMIDO DA EXECUÇÃO ORÇAMENTÁRIA

DEMONSTRATIVO DAS RECEITAS E DESPESAS COM MANUTENÇÃO E DESENVOLVIMENTO DO ENSINO - MDE - MUNICÍPIOS

ORÇAMENTO FISCAL E DA SEGURIDADE SOCIAL

PERIODO: Janeiro a Abril 2024/BIMESTRE Março - Abril

R$ 1

RREO – Anexo 8 (LDB, Art. 72)

33.1.1- Pessoal Ativo	16.567.650,24	5.401.627,96	5.401.627,96	5.096.925,67	0,00
33.1.2- Pessoal Inativo	0,00	0,00	0,00	0,00	0,00
33.1.3- Transferências às instituições comunitárias, confessionais ou filantrópicas sem fins lucrativos	163.835,50	163.835,50	49.150,65	49.150,65	0,00
33.1.4- Outras Despesas Correntes	6.174.912,52	3.836.376,14	1.526.187,79	1.310.258,22	0,00
33.2- Despesas de Capital	1.741.571,20	33.546,00	33.546,00	27.966,00	0,00
33.2.1- Transferências às instituições comunitárias, confessionais ou filantrópicas sem fins lucrativos	0,00	0,00	0,00	0,00	0,00
33.2.2- Outras Despesas de Capital	1.741.571,20	33.546,00	33.546,00	27.966,00	0,00

CONTROLE DA DISPONIBILIDADE FINANCEIRA E CONCILIAÇÃO BANCÁRIA	FUNDEB (ah)	SALÁRIO EDUCAÇÃO (aj)
34- DISPONIBILIDADE FINANCEIRA EM 31 DE DEZEMBRO DO EXERCÍCIO ANTERIOR	644.423,52	81.789,66
35- (+) INGRESSO DE RECURSOS ATÉ O BIMESTRE (orçamentário)	5.081.935,66	284.058,10
36- (-) PAGAMENTOS EFETUADOS ATÉ O BIMESTRE (orçamentário e restos a pagar)	5.070.510,94	114.039,65
37- (=) DISPONIBILIDADE FINANCEIRA ATÉ O BIMESTRE	655.848,24	251.808,11
38- (+) AJUSTES POSITIVOS (RETENÇÕES E OUTROS VALORES EXTRAORÇAMENTÁRIOS)	28,95	0,00
39- (-) AJUSTES NEGATIVOS (OUTROS VALORES EXTRAORÇAMENTÁRIOS)	0,00	0,00
40- (=) SALDO FINANCEIRO CONCILIADO (Saldo Bancário)	655.877,19	251.808,11

1) Os valores informados devem corresponder ao efetivamente transferido. Os percentuais correspodem ao disposto na legislação.
2) Limites mínimos anuais a serem cumpridos no encerramento do exercício.
3) 3 Art. 25, § 3º, Lei 14.113/2020: "Até 10% (dez por cento) dos recursos recebidos à conta dos Fundos, inclusive relativos à complementação da União, nos termos do § 2º do art. 16 desta Lei, poderão ser utilizados no primeiro quadrimestre do exercício imediatamente subsequente, mediante abertura de crédito adicional " utilizados no 1º trimestre do exercício imediatamente subsequente, mediante abertura de crédito adicional."
4) Os valores referentes à parcela dos Restos a Pagar inscritos sem disponibilidade financeira deverão ser informados somente no RREO do último bimestre do exercício.
5) Nos cinco primeiros bimestres do exercício o acompanhamento será feito com base na despesa liquidada. No último bimestre do exercício, o valor deverá corresponder ao total da despesa empenhada.
6) As linhas representam áreas de atuação e não correspondem exatamente às subfunções da Função Educação. As despesas classificadas nas demais subfunções típicas e nas subfunções atípicas deverão ser rateadas para essas áreas de atuação.
7) Valor inscrito em RPNP sem disponibilidade de caixa, que não será considerado na apuração dos indicadores e limites. Para as linhas 15, 16 e 17, deverá ser comparado o total inscrito em RPNP com a disponibilidade de caixa por fonte de recursos. Para a linha 14, deverá ser verificada a diferença entre a disponibilidade nas Fontes do Fundeb e os RPNP referentes a essas despesas. Para a linha 18, deverá ser verificada a diferença entre as disponibilidades na Fonte VAAT e os RPNP dessas despesas.
8) Controle da execução de restos a pagar considerados no cumprimento do limite mínimo dos exercícios anteriores.
9) Nesta coluna não devem se informados valores inferiores a 0 (zero).
10) Essa coluna não deve conter percentual superior a 100%. Caso isso ocorra, em razão de valores informados na coluna (i), os percentuais devem ser ajustados para 100%.

JAMIS SILVA BOLANDIN
Prefeito Municipal

Juciel Sandro de Barros
Contador Municipal
Portaria nº 114/2024

Jeovane Alves de Souza
Secretário de Fazenda
Portaria nº 374/2022

PREFEITURA MUNICIPAL DE SAO JOSE DOS QUATRO MARCOS

RELATÓRIO RESUMIDO DA EXECUÇÃO ORÇAMENTÁRIA

DEMONSTRATIVO DAS RECEITAS OP. CRÉDITO E DESPESA DE CAPITAL

ORÇAMENTOS FISCAIS E DA SEGURIDADE SOCIAL

PERIODO: Janeiro a Abril 2024/BIMESTRE Março - Abril

RREO – ANEXO 9 (LRF, art.53, § 1º, inciso I)

R$ 1

RECEITAS	PREVISÃO ATUALIZADA (a)	RECEITAS REALIZADAS JAN A ABR (b)	SALDO NÃO REALIZADO (c) = (a-b)
RECEITAS DE OPERAÇÕES DE CRÉDITO (I)	0,00	0,00	0,00

DESPESAS	DOTAÇÃO ATUALIZADA (d)	DESPESAS EMPENHADAS JAN A ABR (e)	SALDO NÃO EXECUTADO (f) = (d-e)
DESPESAS DE CAPITAL	17.593.554,80	3.010.049,44	14.583.505,36
Investimentos	17.088.135,48	2.510.617,76	14.577.517,72
Inversões Financeiras	0,00	0,00	0,00
Amortização da Dívida	505.419,32	499.431,68	5.987,64
(-) Incentivos Fiscais a Contribuinte	0,00	0,00	0,00
(-) Incentivos Fiscais a Contribuinte por Instituições Financeiras	0,00	0,00	0
DESPESA DE CAPITAL LÍQUIDA (II)	17.593.554,80	3.010.049,44	14.583.505,36
RESULTADO PARA APURAÇÃO DA REGRA DE OURO (III) = (II – I)	17.593.554,80 <(d - a)>	3.010.049,44 <(e - b)>	14.583.505,36 <(f - c)>

Notas.
1 < Operações de Crédito descritas na CF, art. 167, inciso III>
2 Durante o exercício, somente as despesas liquidadas são consideradas executadas. No encerramento do exercício, as despesas não liquidadas inscritas em restos a pagar não processados são também consideradas executadas. Dessa forma, para maior transparência, as despesas executadas estão segregadas em
a) Despesas liquidadas, consideradas aquelas em que houve a entrega do material ou serviço, nos termos do art. 63 da Lei 4.320/64;
b) Despesas empenhadas, mas não liquidadas, inscritas em Restos a Pagar não processados, consideradas liquidadas no encerramento do exercício, por força do art.35, inciso II da Lei 4.320/64.

JAMIS SILVA BULANDIN
Prefeito Municipal

Juciel Sandro de Barros
Contador Municipal
Portaria nº 114/2024

Jeovane Alves de Souza
Secretário de Fazenda
Portaria nº 374/2022

FONTE: SCPI - Contabilidade [9.25.29.1160], PREFEITURA MUNICIPAL DE SAO JOSE DOS QUATRO MARCOS

PREFEITURA MUNICIPAL DE SAO JOSE DOS QUATRO MARCOS

RELATÓRIO RESUMIDO DA EXECUÇÃO ORÇAMENTÁRIA

DEMONSTRATIVO DA RECEITA DE IMPOSTOS E DAS DESPESAS PRÓPRIAS COM SAÚDE

ORÇAMENTOS FISCAIS E DA SEGURIDADE SOCIAL

PERIODO: Janeiro a Abril 2024/BIMESTRE Março - Abril

R$ 1

RREO – ANEXO XII (LC nº 141/2012 art.35)

RECEITAS RESULTANTES DE IMPOSTOS E TRANSFERÊNCIAS CONSTITUCIONAIS E LEGAIS	PREVISÃO INICIAL	PREVISÃO ATUALIZADA (a)	RECEITAS REALIZADAS	
			Até o Bimestre (b)	(%) (b/a)x100
RECEITA DE IMPOSTOS (I)	7.676.940,00	7.676.940,00	2.588.898,76	33,72
Receita Resultante do Imposto Predial e Territorial Urbano - IPTU	1.250.000,00	1.250.000,00	120.749,03	9,66
Receita Resultante do Imposto sobre Transmissão Inter Vivos - ITBI	1.541.940,00	1.541.940,00	896.093,27	58,11
Receita Resultante do Imposto sobre Serviços de Qualquer Natureza - ISS	2.885.000,00	2.885.000,00	841.776,08	29,18
Receita Resultante do Imposto sobre a Renda e Proventos de Qualquer Natureza Retido na Fonte – IRRF	2.000.000,00	2.000.000,00	730.280,38	36,51
RECEITA DE TRANSFERÊNCIAS CONSTITUCIONAIS E LEGAIS (II)	41.650.000,00	41.650.000,00	14.858.357,33	35,67
Cota-Parte FPM	23.600.000,00	23.600.000,00	9.002.030,23	38,14
Cota-Parte ITR	850.000,00	850.000,00	30.005,09	3,53
Cota-Parte IPVA	2.700.000,00	2.700.000,00	742.481,39	27,50
Cota-Parte ICMS	14.500.000,00	14.500.000,00	5.083.840,62	35,06
Cota-Parte IPI-Exportação	0,00	0,00	0,00	0,00
Outras Transferências ou Compensações Financeiras Provenientes de Impostos e Transferências Constitucionais	0,00	0,00	0,00	0,00
TOTAL DAS RECEITAS RESULTANTES DE IMPOSTOS E TRANFERÊNCIAS CONSTITUCIONAIS E LEGAIS - (III) = (I) + (II)	49.326.940,00	49.326.940,00	17.447.256,09	35,37

DESPESAS COM AÇÕES E SERVIÇOS PÚBLICOS DE SAÚDE (ASPS) POR SUBFUNÇÃO E CATEGORIA ECONÔMICA	DOTAÇÃO INICIAL	DOTAÇÃO ATUALIZADA (c)	DESPESAS EMPENHADAS		DESPESAS LIQUIDADAS		DESPESAS PAGAS		INSCRITOS EM RESTOS A PAGAR NÃO PROCESSADOS (g)
			ATÉ BIMESTRE (d)	% (d/c) x 100	ATÉ BIMESTRE (e)	% (e/c) x 100	ATÉ BIMESTRE (f)	% (f/c) x 100	
ATENÇÃO BÁSICA (IV)	3.257.000,00	3.043.717,36	1.168.079,34	38,38	1.109.713,34	36,46	990.315,87	32,54	0,00
Despesas Correntes	3.227.000,00	3.043.717,36	1.168.079,34	38,38	1.109.713,34	36,46	990.315,87	32,54	0,00
Despesas de Capital	30.000,00	0,00	0,00	0,00	0,00	0,00	0,00	0,00	0,00
ASSISTÊNCIA HOSPITALAR E AMBULATORIAL (V)	5.746.300,00	5.894.479,50	3.802.110,16	64,50	2.354.740,90	39,95	2.271.597,35	38,54	0,00
Despesas Correntes	5.724.300,00	5.871.030,00	3.791.760,16	64,58	2.347.790,90	39,99	2.264.647,35	38,57	0,00
Despesas de Capital	22.000,00	23.449,50	10.350,00	44,14	6.950,00	29,64	6.950,00	29,64	0,00
SUPORTE PROFILÁTICO E TERAPÊUTICO (VI)	516.000,00	516.000,00	107.729,22	20,88	105.773,25	20,50	101.193,04	19,61	0,00
Despesas Correntes	511.000,00	511.000,00	107.729,22	21,08	105.773,25	20,70	101.193,04	19,80	0,00
Despesas de Capital	5.000,00	5.000,00	0,00	0,00	0,00	0,00	0,00	0,00	0,00
VIGILÂNCIA SANITÁRIA (VII)	96.500,00	118.500,00	85.186,93	71,89	64.753,83	54,64	62.309,62	52,58	0,00
Despesas Correntes	96.500,00	118.500,00	85.186,93	71,89	64.753,83	54,64	62.309,62	52,58	0,00
Despesas de Capital	0,00	0,00	0,00	0,00	0,00	0,00	0,00	0,00	0,00
VIGILÂNCIA EPIDEMIOLÓGICA (VIII)	958.800,00	992.832,64	386.576,56	38,94	386.576,56	38,94	362.431,19	36,50	0,00
Despesas Correntes	958.800,00	992.832,64	386.576,56	38,94	386.576,56	38,94	362.431,19	36,50	0,00
Despesas de Capital	0,00	0,00	0,00	0,00	0,00	0,00	0,00	0,00	0,00
ALIMENTAÇÃO E NUTRIÇÃO (IX)	0,00	0,00	0,00	0,00	0,00	0,00	0,00	0,00	0,00
Despesas Correntes	0,00	0,00	0,00	0,00	0,00	0,00	0,00	0,00	0,00
Despesas de Capital	0,00	0,00	0,00	0,00	0,00	0,00	0,00	0,00	0,00
OUTRAS SUBFUNÇÕES (X)	1.188.100,00	1.196.420,00	444.345,63	37,14	353.804,99	29,57	335.625,29	28,05	0,00
Despesas Correntes	1.168.100,00	1.159.420,00	423.945,63	36,57	350.404,99	30,22	335.625,29	28,95	0,00
Despesas de Capital	20.000,00	37.000,00	20.400,00	55,14	3.400,00	9,19	0,00	0,00	0,00
TOTAL (XI) = (IV + V + VI + VII + VIII + IX + X)	11.762.700,00	11.761.949,50	5.994.027,84	50,96	4.375.362,87	37,20	4.123.472,36	35,06	0,00

PREFEITURA MUNICIPAL DE SAO JOSE DOS QUATRO MARCOS

RELATÓRIO RESUMIDO DA EXECUÇÃO ORÇAMENTÁRIA

DEMONSTRATIVO DA RECEITA DE IMPOSTOS E DAS DESPESAS PRÓPRIAS COM SAÚDE

ORÇAMENTOS FISCAIS E DA SEGURIDADE SOCIAL

PERIODO: Janeiro a Abril 2024/BIMESTRE Março - Abril

RS 1

RREO – ANEXO XII (LC nº 141/2012 art.35)

APURAÇÃO DO CUMPRIMENTO DO LIMITE MÍNIMO PARA APLICAÇÃO EM ASPS	Despesas Empenhadas (d)	Despesas Liquidadas (e)	Despesas Pagas (f)
Total das Despesas com ASPS (XII) = (XI)	5.994.027,84	4.375.362,87	4.123.472,36
(-) Restos a Pagar Não Processados Inscritos Indevidamente no Exercício sem Disponibilidade Financeira (XIII)	0,00	0,00	0,00
(-) Despesas Custeadas com Recursos Vinculados à Parcela do Percentual Mínimo que não foi Aplicada em ASPS em Exercícios Anteriores (XIV)	0,00	0,00	0,00
(-) Despesas Custeadas com Disponibilidade de Caixa Vinculada aos Restos a Pagar Cancelados (XV)	0,00	0,00	0,00
(=) VALOR APLICADO EM ASPS (XVI) = (XII - XIII - XIV - XV)	5.994.027,84	4.375.362,87	4.123.472,36
Despesa Mínima a ser Aplicada em ASPS (XVII) = (III) x 15% (LC 141/2012)	0,00	2.617.088,41	0,00
Diferença entre o Valor Aplicado e a Despesa Mínima a ser Aplicada (XVIII) = (XVI (d ou e) - XVII)	0,00	1.758.274,46	0,00
Limite não Cumprido (XIX) = (XVIII) (Quando valor for inferior a zero)	0,00	0,00	0,00
PERCENTUAL DA RECEITA DE IMPOSTOS E TRANSFERÊNCIAS CONSTITUCIONAIS E LEGAIS APLICADO EM ASPS (XVI / III)*100 (mínimo de 15% conforme LC nº 141/2012 ou % da Lei Orgânica Municipal)	34,36	25,08	

CONTROLE DO VALOR REFERENTE AO PERCENTUAL MÍNIMO NÃO CUMPRIDO EM EXERCÍCIOS ANTERIORES PARA FINS DE APLICAÇÃO DOS RECURSOS VINCULADOS CONFOME ARTIGOS 25 E 26 DA LC 141/2012	LIMITE NÃO CUMPRIDO				
	Saldo Inicial (no Exercício atual) (h)	Despesas Custeados no Exercício de Referência			Saldo Final (não aplicado) (l) = (h + (i ou j))
		Empenhadas (i)	Liquidadas (j)	Pagas (k)	
Diferença de limite não cumprido em 2024 (saldo inicial = XIXd)	0,00	0,00	0,00	0,00	0,00
Diferença de limite não cumprido em 2023 (saldo inicial igual ao saldo final do demonstrativo do exercício anterior)	0,00	0,00	0,00	0,00	0,00
Diferença de limite não cumprido em Exercícios Anteriores (saldo inicial igual ao saldo final do demonstrativo do exercício anterior)	0,00	0,00	0,00	0,00	0,00
TOTAL DA DIFERENÇA DE LIMITE NÃO CUMPRIDO EM EXERCÍCIOS ANTERIORES (XX)	0,00	0,00	0,00	0,00	0,00

EXECUÇÃO DE RESTOS A PAGAR										
EXERCÍCIO DO EMPENHO	Valor Mínimo para aplicação em ASPS (m)	Valor aplicado em ASPS no exercício (n)	Valor aplicado além do limite mínimo (o) = (n - m), se < 0, então (o) = 0	Total inscrito em RP no exercício (p)	RPNP Inscritos Indevidamente no no Exercício sem Disponibilidade Financeira q = (XIVd)	Valor inscrito em RP considerado no Limite (r) = (p - (o + q)) se < 0, então (r) = (0)	Total de RP pagos (s)	Total de RP a pagar (t)	Total de RP cancelados ou prescritos (u)	Diferença entre o valor aplicado além do limite e o total de RP cancelados (v) = ((o + q) - u))
Empenhos de 2024	0,00	0,00	0,00	0,00	0,00	0,00	0,00	0,00	0,00	0,00
Empenhos de 2023	0,00	0,00	0,00	0,00	0,00	0,00	0,00	0,00	0,00	0,00
Empenhos de 2022	0,00	0,00	0,00	0,00	0,00	0,00	0,00	0,00	0,00	0,00
Empenhos de 2021	0,00	0,00	0,00	0,00	0,00	0,00	0,00	0,00	0,00	0,00
Empenhos de 2020 e anteriores	0,00	0,00	0,00	0,00	0,00	0,00	0,00	0,00	0,00	0,00

PREFEITURA MUNICIPAL DE SAO JOSE DOS QUA . RO MARCOS

RELATÓRIO RESUMIDO DA EXECUÇÃO ORÇAMENTÁRIA

DEMONSTRATIVO DA RECEITA DE IMPOSTOS E DAS DESPESAS PRÓPRIAS COM SAÚDE

ORÇAMENTOS FISCAIS E DA SEGURIDADE SOCIAL

PERIODO: Janeiro a Abril 2024/BIMESTRE Março - Abril

R$ 1

RREO – ANEXO XII (LC nº 141/2012 art.35)

TOTAL DOS RESTOS A PAGAR CANCELADOS OU PRESCRITOS ATÉ O FINAL DO EXERCÍCIO ATUAL QUE AFETARAM O CUMPRIMENTO DO LIMITE (XXI) (soma dos saldos negativos da coluna "v")	0,00
TOTAL DOS RESTOS A PAGAR CANCELADOS OU PRESCRITOS ATÉ O FINAL DO EXERCÍCIO ANTERIOR QUE AFETARAM O CUMPRIMENTO DO LIMITE (XXII) (valor informado no demonstrativo do exercício anterior)	0,00
TOTAL DOS RESTOS A PAGAR CANCELADOS OU PRESCRITOS NO EXERCÍCIO ATUAL QUE AFETARAM O CUMPRIMENTO DO LIMITE (XXIII) = (XXI - XXII) (Artigo 24 § 1º e 2º da LC 141/2012)	0,00

CONTROLE DE RESTOS A PAGAR CANCELADOS OU PRESCRITOS CONSIDERADOS PARA FINS DE APLICAÇÃO DA DISPONIBILIDADE DE CAIXA CONFORME ARTIGO 24§ 1º e 2º DA LC 141/2012	RESTOS A PAGAR CANCELADOS OU PRESCRITOS				
	Saldo Inicial (no Exercício atual) (w)	Despesas Custeadas no Exercício de Referência			Saldo Final (não aplicado) (aa) = (w - (x ou y))
		Empenhadas (x)	Liquidadas (y)	Pagas (z)	
Restos a pagar cancelados ou prescritos em 2024 a serem compensados (XXIV) (saldo inicial = XXIII)	0,00	0,00	0,00	0,00	0,00
Restos a pagar cancelados ou prescritos em 2023 a serem compensados (XXV) (saldo inicial igual ao saldo final do demonstrativo do exercício anterior)	0,00	0,00	0,00	0,00	0,00
Restos a pagar cancelados ou prescritos em exercícios anteriores a serem compensados (XXVI) (saldo inicial igual ao saldo final do demonstrativo do exercício anterior)	0,00	0,00	0,00	0,00	0,00
TOTAL DE RESTOS A PAGAR CANCELADOS OU PRESCRITOS A COMPENSAR (XXVII)	0,00	0,00	0,00	0,00	0,00

RECEITAS ADICIONAIS PARA O FINANCIAMENTO DA SAÚDE NÃO COMPUTADAS NO CÁLCULO DO MÍNIMO	PREVISÃO INICIAL	PREVISÃO ATUALIZADA (a)	RECEITAS REALIZADAS	
			Até o Bimestre (b)	(%) (b/a)x100
RECEITAS DE TRANSFERÊNCIAS PARA A SAÚDE (XXVIII)	5.487.264,00	5.487.264,00	2.028.908,69	36,97
Proveniente da União	4.894.612,00	4.894.612,00	1.846.844,02	37,73
Proveniente dos Estados	592.652,00	592.652,00	182.064,67	30,72
Proveniente de outros Municípios	0,00	0,00	0,00	0,00
RECEITA DE OPERAÇÕES DE CRÉDITO INTERNAS E EXTERNAS VINCULADAS A SAÚDE (XXIX)	0,00	0,00	0,00	0,00
OUTRAS RECEITAS (XXX)	0,00	0,00	3.429,75	0,00
TOTAL DE RECEITAS ADICIONAIS PARA FINANCIAMENTO DA SAÚDE (XXXI) = (XXVIII + XXIX + XXX)	5.487.264,00	5.487.264,00	2.032.338,44	37,04

PREFEITURA MUNICIPAL DE SAO JOSE DOS QUATRO MARCOS

RELATÓRIO RESUMIDO DA EXECUÇÃO ORÇAMENTÁRIA

DEMONSTRATIVO DA RECEITA DE IMPOSTOS E DAS DESPESAS PRÓPRIAS COM SAÚDE

ORÇAMENTOS FISCAIS E DA SEGURIDADE SOCIAL

PERIODO: Janeiro a Abril 2024/BIMESTRE Março - Abril

RREO – ANEXO XII (LC nº 141/2012 art.35)

R$ 1

DESPESAS COM SAUDE POR SUBFUNÇÕES E CATEGORIA ECONÓMICA NÃO COMPUTADAS NO CÁLCULO DO MÍNIMO	DOTAÇÃO INICIAL	DOTAÇÃO ATUALIZADA (e)	DESPESAS EMPENHADAS		DESPESAS LIQUIDADAS		DESPESAS PAGAS		INSCRITOS EM RESTOS A PAGAR NÃO PROCESSADOS (g)
			ATÉ BIMESTRE (d)	% (d/e) x 100	ATÉ BIMESTRE (e)	% (e/e) x 100	ATÉ BIMESTRE (f)	% (f/e) x 100	
ATENÇÃO BASICA (XXXII)	3.238.612,00	4.007.584,11	1.803.147,84	44,99	1.462.836,42	36,50	1.374.169,69	34,29	0,00
Despesas Correntes	3.238.612,00	4.007.584,11	1.803.147,84	44,99	1.462.836,42	36,50	1.374.169,69	34,29	0,00
Despesas de Capital	0,00	0,00	0,00	0,00	0,00	0,00	0,00	0,00	0,00
ASSISTÊNCIA HOSPITALAR E AMBULATORIAL (XXXIII)	1.670.152,00	1.716.020,63	1.507.422,34	87,84	468.692,90	27,31	429.530,33	25,03	0,00
Despesas Correntes	1.520.152,00	1.566.020,63	1.507.422,34	96,26	468.692,90	29,93	429.530,33	27,43	0,00
Despesas de Capital	150.000,00	150.000,00	0,00	0,00	0,00	0,00	0,00	0,00	0,00
SUPORTE PROFILÁTICO E TERAPÊUTICO (XXXIV)	165.000,00	165.000,00	15.204,72	9,21	14.219,60	8,62	14.219,60	8,62	0,00
Despesas Correntes	165.000,00	165.000,00	15.204,72	9,21	14.219,60	8,62	14.219,60	8,62	0,00
Despesas de Capital	0,00	0,00	0,00	0,00	0,00	0,00	0,00	0,00	0,00
VIGILÂNCIA SANITÁRIA (XXXV)	75.500,00	75.500,00	9.194,42	12,18	9.194,42	12,18	5.445,87	7,21	0,00
Despesas Correntes	75.500,00	75.500,00	9.194,42	12,18	9.194,42	12,18	5.445,87	7,21	0,00
Despesas de Capital	0,00	0,00	0,00	0,00	0,00	0,00	0,00	0,00	0,00
VIGILÂNCIA EPIDEMIOLÓGICA (XXXVI)	338.000,00	338.000,00	139.690,90	41,33	128.430,90	38,00	127.790,90	37,81	0,00
Despesas Correntes	338.000,00	338.000,00	139.690,90	41,33	128.430,90	38,00	127.790,90	37,81	0,00
Despesas de Capital	0,00	0,00	0,00	0,00	0,00	0,00	0,00	0,00	0,00
ALIMENTAÇÃO E NUTRIÇÃO (XXXVII)	0,00	0,00	0,00	0,00	0,00	0,00	0,00	0,00	0,00
Despesas Correntes	0,00	0,00	0,00	0,00	0,00	0,00	0,00	0,00	0,00
Despesas de Capital	0,00	0,00	0,00	0,00	0,00	0,00	0,00	0,00	0,00
OUTRAS SUBFUNÇÕES (XXXVIII)	0,00	0,00	0,00	0,00	0,00	0,00	0,00	0,00	0,00
Despesas Correntes	0,00	0,00	0,00	0,00	0,00	0,00	0,00	0,00	0,00
Despesas de Capital	0,00	0,00	0,00	0,00	0,00	0,00	0,00	0,00	0,00
TOTAL DAS DESPESAS NÃO COMPUTADAS NO CÁLCULO DO MÍNIMO (XXXIX) = (XXXII + XXXIII + XXXIV + XXXV + XXXVI + XXXVII + XXXVIII)	5.487.264,00	6.302.104,74	3.474.660,22	55,13	2.083.374,24	33,06	1.951.156,39	30,96	0,00

PREFEITURA MUNICIPAL DE SAO JOSE DOS QUATRO MARCOS

RELATÓRIO RESUMIDO DA EXECUÇÃO ORÇAMENTÁRIA

DEMONSTRATIVO DA RECEITA DE IMPOSTOS E DAS DESPESAS PRÓPRIAS COM SAÚDE

ORÇAMENTOS FISCAIS E DA SEGURIDADE SOCIAL

PERIODO: Janeiro a Abril 2024/BIMESTRE Março - Abril

RREO – ANEXO XII (LC nº 141/2012 art.35)

R$ 1

DESPESAS TOTAIS COM SAÚDE	DOTAÇÃO INICIAL	DOTAÇÃO ATUALIZADA (c)	DESPESAS EMPENHADAS		DESPESAS LIQUIDADAS		DESPESAS PAGAS		INSCRITOS EM RESTOS A PAGAR NÃO PROCESSADOS (g)
			ATÉ BIMESTRE (d)	% (d/c) x 100	ATÉ BIMESTRE (e)	% (e/c) x 100	ATÉ BIMESTRE (f)	% (f/c) x 100	
ATENÇÃO BÁSICA (XL) = (IV + XXXII)	6.495.612,00	7.051.301,47	2.971.227,18	42,14	2.572.549,76	36,48	2.364.485,56	33,53	0,00
ASSISTÊNCIA HOSPITALAR E AMBULATORIAL (XLI) = (V + XXXIII)	7.416.452,00	7.610.500,13	5.309.532,50	69,77	2.823.433,80	37,10	2.701.127,68	35,49	0,00
SUPORTE PROFILÁTICO E TERAPÊUTICO (XLII) = (VI + XXXIV)	681.000,00	681.000,00	122.933,94	18,05	119.992,85	17,62	115.412,64	16,95	0,00
VIGILÂNCIA SANITÁRIA (XLIII) = (VII + XXXV)	172.000,00	194.000,00	94.381,35	48,65	73.948,25	38,12	67.755,49	34,93	0,00
VIGILÂNCIA EPIDEMIOLÓGICA (XLIV) = (VIII + XXXVI)	1.296.800,00	1.330.832,64	526.267,46	39,54	515.007,46	38,70	490.222,09	36,84	0,00
ALIMENTAÇÃO E NUTRIÇÃO (XLV) = (XIX + XXXVII)	0,00	0,00	0,00	0,00	0,00	0,00	0,00	0,00	0,00
OUTRAS SUBFUNÇÕES (XLVI) = (X + XXXVIII)	1.188.100,00	1.196.420,00	444.345,63	37,14	353.804,99	29,57	335.625,29	28,05	0,00
TOTAL DAS DESPESAS COM SAÚDE (XLVII) = (XI + XXXIX)	17.249.964,00	18.064.054,24	9.468.688,06	52,42	6.458.737,11	35,75	6.074.628,75	33,63	0,00

1) Essa linha apresentará valor somente no Relatório Resumido da Execução Orçamentária do último bimestre do exercício.
2) O valor apresentado na intercessão com a coluna "i" ou com a coluna "h+i"(último bimestre) deverá ser o mesmo apresentado no "total j".
3) O valor apresentado na intercessão com a coluna "i" ou com a coluna "h+i"(último bimestre) deverá ser o mesmo apresentado no "total k".
4) Limite anual mínimo a ser cumprido no encerramento do exercício. Deverá ser informado o limite estabelecido na Lei Orgânica do Município quando o percentual nela estabelecido for superior ao fixado na LC nº 141/2012.
5) Durante o exercício esse valor servirá para o monitoramento previsto no art. 23 da LC 141/2012.
6) No último bimestre, será utilizada a fórmula [VI(h+i) - (15 x IIIb)/100]
7) Essa coluna poderá ser apresentada somente no último bimestre

JAMIS SILVA BOLANDIN
Prefeito Municipal

Juciel Sandro de Barros
Contador Municipal
Portaria nº 114/2024

Jeovane Alves de Souza
Secretário de Fazenda
Portaria nº 374/2022

PREFEITURA MUNICIPAL DE SAO JOSE DOS QUATRO MARCOS

RELATÓRIO RESUMIDO DA EXECUÇÃO ORÇAMENTÁRIA

DEMONSTRATIVO DAS PARCERIAS PUBLICO-PRIVADAS

ORÇAMENTO FISCAL E DA SEGURIDADE SOCIAL

PERIODO: Janeiro a Abril 2024/BIMESTRE Março - Abril

RREO – Anexo 13 (Lei nº 11.079, de 30.12.2004, arts. 22, 25 e 28)

R$ 1

ESPECIFICAÇÃO	SALDO TOTAL EM 31 DE DEZEMBRO DO EXERCÍCIO ANTERIOR (a)	REGISTROS EFEUADOS EM 2024		SALDO TOTAL (b)
		NO BIMESTRE (d)	JAN A ABR (c)	
TOTAL DE ATIVOS	0,00	0,00	0,00	0,00
Ativos Constituidos pela SPE	0,00	0,00	0,00	0,00
TOTAL DE PASSIVOS	0,00	0,00	0,00	0,00
Obrigações decorrentes de Ativos Constituidos pela SPE	0,00	0,00	0,00	0,00
Provisões de PPP	0,00	0,00	0,00	0,00
Outros Passivos	0,00	0,00	0,00	0,00
ATOS POTENCIAIS PASSIVOS	0,00	0,00	0,00	0,00
Obrigações Contratuais	0,00	0,00	0,00	0,00
Riscos não Provisionados	0,00	0,00	0,00	0,00
Garantias Concedidas	0,00	0,00	0,00	0,00
Outros Passivos Contingentes	0,00	0,00	0,00	0,00

ESPECIFICAÇÃO	2023	2024	2025	2026	2027	2028	2029	2030	2031	2032	2033
DO ENTE FEDERADO, EXCETO ESTATAIS NÃO DEPENDENT	0,00	0,00	0,00	0,00	0,00	0,00	0,00	0,00	0,00	0,00	0,00
Contratadas (I.1)	0,00	0,00	0,00	0,00	0,00	0,00	0,00	0,00	0,00	0,00	0,00
A contratar (I.2)	0,00	0,00	0,00	0,00	0,00	0,00	0,00	0,00	0,00	0,00	0,00
DAS ESTATAIS NÃO-DEPENDENTES (II) = (II.1 + II.2)	0,00	0,00	0,00	0,00	0,00	0,00	0,00	0,00	0,00	0,00	0,00
Contratadas (II.1)	0,00	0,00	0,00	0,00	0,00	0,00	0,00	0,00	0,00	0,00	0,00
A contratar (II.2)	0,00	0,00	0,00	0,00	0,00	0,00	0,00	0,00	0,00	0,00	0,00
TOTAL DAS DESPESAS DE PPP (III) = (I + II)	0,00	0,00	0,00	0,00	0,00	0,00	0,00	0,00	0,00	0,00	0,00
RECEITA CORRENTE LÍQUIDA (RCL) (IV)	0,00	0,00	0,00	0,00	0,00	0,00	0,00	0,00	0,00	0,00	0,00
TOTAL DAS DESPESAS CONSIDERADAS PARA O LIMITE = (I	0,00	0,00	0,00	0,00	0,00	0,00	0,00	0,00	0,00	0,00	0,00
TOTAL DAS DESPESAS CONSIDERADAS PARA O LIMITE / R(	0,00	0,00	0,00	0,00	0,00	0,00	0,00	0,00	0,00	0,00	0,00

JAMIS SILVA BOLANDIN
Prefeito Municipal

Juciel Sandro de Barros
Contador Municipal
Portaria nº 114/2024

Jeovane Alves de Souza
Secretário de Fazenda
Portaria nº 374/2022

FONTE: SCPI - Contabilidade [9.25.29.1160], PREFEITURA MUNICIPAL DE SAO JOSE DOS QUATRO MARCOS

PREFEITURA MUNICIPAL DE SAO JOSE DOS QUATRO MARCOS

RELATÓRIO RESUMIDO DA EXECUÇÃO ORÇAMENTÁRIA

DEMONSTRATIVO SIMPLIFICADO DO RELATÓRIO RESUMIDO DA EXECUÇÃO ORÇAMENTÁRIA

ORÇAMENTO FISCAL E DA SEGURIDADE SOCIAL

PERIODO: Janeiro a Abril 2024/BIMESTRE Março - Abril

LRF, Art. 48 – Anexo 14

R$ 1

BALANÇO ORÇAMENTÁRIO	Até o Bimestre
RECEITAS	
Previsão Inicial	98.200.000,00
Previsão Atualizada	98.200.000,00
Receitas Realizadas	30.681.736,48
Déficit Orçamentário	0,00
Saldos de Exercícios Anteriores (Utilizados para Créditos Adicionais)	1.780.734,25

BALANÇO ORÇAMENTÁRIO - DESPESAS	Até o Bimestre
DESPESAS	
Dotação Inicial	98.200.000,00
Créditos Adicionais	2.305.439,21
Dotação Atualizada	100.505.439,21
Despesas Empenhadas	41.811.862,22
Despesas Liquidadas	26.556.258,99
Despesas Pagas	24.962.410,28
Superávit Orçamentário	4.125.477,49

DESPESAS POR FUNÇÃO / SUBFUNÇÃO	Até o Bimestre
Despesas Empenhadas	41.811.862,22
Despesas Liquidadas	26.556.258,99

RECEITA CORRENTE LÍQUIDA - RCL	Até o Bimestre
Receita Corrente Liquida	78.009.082,49
Receita Corrente Liquida Ajustada para Cálculo dos Limites de Endividamento	77.409.038,49
Receita Corrente Liquida Ajustada para Cálculo dos Limites da Despesa com Pessoal	75.791.760,75

RECEITAS/DESPESAS DOS REGIMES DE PREVIDÊNCIA	Até o Bimestre
Regime Próprio de Previdência dos Servidores - PLANO PREVIDENCIÁRIO	
Receitas Previdenciárias Realizadas	3.067.962,45
Despesas Previdenciárias Empenhadas	2.080.939,54
Despesas Previdenciárias Liquidadas	2.080.939,54
Despesas Previdenciárias Pagas	2.080.939,54
Resultado Previdenciário	987.022,91
Regime Próprio de Previdência dos Servidores - PLANO FINANCEIRO	
Receitas Previdenciárias Realizadas	0,00
Despesas Previdenciárias Empenhadas	0,00
Despesas Previdenciárias Liquidadas	0,0
Despesas Previdenciárias Pagas	0,0
Resultado Previdenciário	0,00

RESULTADO PRIMARIO E NOMINAL	Meta Fixada no Anexo de Metas Fiscais da LDO (a)	Resultado Apurado até o Bimestre (b)	% em Relação à Meta (b/a)
Resultado Primário (SEM RPPS) - Acima da Linha	637.000,00	1.904.571,64	298,99
Resultado Nominal (SEM RPPS) - Abaixo da Linha	0,00	0,00	0,00

PREFEITURA MUNICIPAL DE SAO JOSE DOS QUATRO MARCOS

RELATÓRIO RESUMIDO DA EXECUÇÃO ORÇAMENTÁRIA

DEMONSTRATIVO SIMPLIFICADO DO RELATÓRIO RESUMIDO DA EXECUÇÃO ORÇAMENTÁRIA

ORÇAMENTO FISCAL E DA SEGURIDADE SOCIAL

PERIODO: Janeiro a Abril 2024/BIMESTRE Março - Abril

LRF, Art. 48 – Anexo 14

R$ 1

MOVIMENTAÇÃO DOS RESTOS A PAGAR	Inscrição	Cancelamento Até o Bimestre	Pagamento Até o Bimestre	Saldo a Pagar
RESTOS A PAGAR PROCESSADOS	1.958.548,37	0,00	786.470,20	1.172.078,17
Poder Executivo	1.958.548,37	0,00	786.470,20	1.172.078,17
Poder Legislativo	0,00	0,00	0,00	0,00
Poder Judiciário	0,00	0,00	0,00	0,00
Ministério Público	0,00	0,00	0,00	0,00
Defensoria Pública	0,00	0,00	0,00	0,00
RESTOS A PAGAR NÃO-PROCESSADOS	3.989.746,73	0,00	1.827.307,96	2.162.438,77
Poder Executivo	3.887.976,15	0,00	1.768.130,00	2.119.846,15
Poder Legislativo	101.770,58	0,00	59.177,96	42.592,62
Poder Judiciário	0,00	0,00	0,00	0,00
Ministério Público	0,00	0,00	0,00	0,00
Defensoria Pública	0,00	0,00	0,00	0,00
TOTAL	5.948.295,10	0,00	2.613.778,16	3.334.516,94

DESPESAS COM MANUTENÇÃO E DESENVOLVIMENTO DO ENSINO - MDE	Valor Apurado até o Bimestre	Limites Constitucionais Anuais	
		% Mínimo a Aplicar no Exercício	% Aplicado até o Bimestre
Mínimo Anual de 25% das Receitas de Impostos na Manutenção e Desenvolvimento do Ensino	4.142.257,14	25,00	23,74
Mínimo Anual de 70% do FUNDEB na Remuneração dos Profissionais da Educação Básica	3.753.500,06	70,00	74,10
Percentual de 50% da Complementação da União ao FUNDEB (VAAT) na Educação Infantil	146.768,27	50,00	43,84
Mínimo de 15% da Complementação da União ao FUNDEB (VAAT) em Despesas de Capital	0,00	15,00	0,00

RECEITAS DE OPERAÇÕES DE CRÉDITO E DESPESAS DE CAPITAL	Valor Apurado até o Bimestre	Saldo Não Realizado
Receita de Operação de Crédito	0,00	0,00
Despesa de Capital Líquida	3.010.049,44	14.583.505,36

RECEITA DA ALIENAÇÃO DE ATIVOS E APLICAÇÃO DOS RECURSOS	Valor apurado até o Bimestre	Saldo a Realizar
Receita de Capital Resultante da Alienação de Ativos	0,00	355.500,00
Aplicação dos Recursos da Alienação de Ativos	0,00	355.500,00

DESPESAS COM AÇÕES E SERVIÇOS PUBLICOS DE SAÚDE	Valor Apurado até o Bimestre	Limite Constitucional Anual	
		% Mínimo a Aplicar no Exercício	% Aplicado até o Bimestre
Despesas com Ações e Serviços Públicos de Saúde executadas com recursos de impostos	4.375.362,87	15,00	25,08

DESPESAS DE CARÁTER CONTINUADO DERIVADAS DE PPP	Valor Apurado no Exercício Corrente
Total das Despesas Consideradas para o Limite / RCL (%)	0,00

JAMIS SILVA BOLANDIN
Prefeito Municipal

Juciel Sandro de Barros
Contador Municipal
Portaria nº 114/2024

Jeovane Alves de Souza
Secretário de Fazenda
Portaria nº 37 /2022